

I. ZSC TOURBIERE DE NEGARIOUX-MALSAGNE (FR7401104)

A. Temps de travail (heures)

Agent	Prévisionnel	Réalisé
Ingénieure territoriale (NOZAY Solène)	136	135
Technicien territorial (PETIT Robin)	23	23
Ingénieur territorial (VILLA Olivier)	7	10
Rédacteur territorial (MAZURIER Marie)	4	1

B. Réalisations

1. Gestion adaptée des habitats et espèces d'intérêt communautaire via la charte du site et les contrats Natura 2000 (forestiers et non-agricoles non-forestiers)

a) Contrats Natura 2000 :

Sur les deux pré-contrats déposés en début d'année 2020, seul le contrat forestier a été retenu par la commission régionale :

Réf. OSIRIS : RLIM070621DT0190015	F12i - Dispositif favorisant le développement de bois sénescents F 14i. Investissements visant à informer les usagers de la forêt	12 898,20 €	3,20 Ha 67 arbres (4 bouleaux, 33 hêtres, 27 chênes, 3 pins sylvestres)
--	--	--------------------	--

L'animatrice, aidée du technicien naturaliste a donc recensé et marqué les tiges éligibles puis elle a assisté le propriétaire pour déposer le contrat.

PARC NATUREL RÉGIONAL DE MILLEVACHES EN LIMOUSIN

Parc Naturel Régional de Millevaches en Limousin

La localisation du contrat est donnée par la carte suivante :

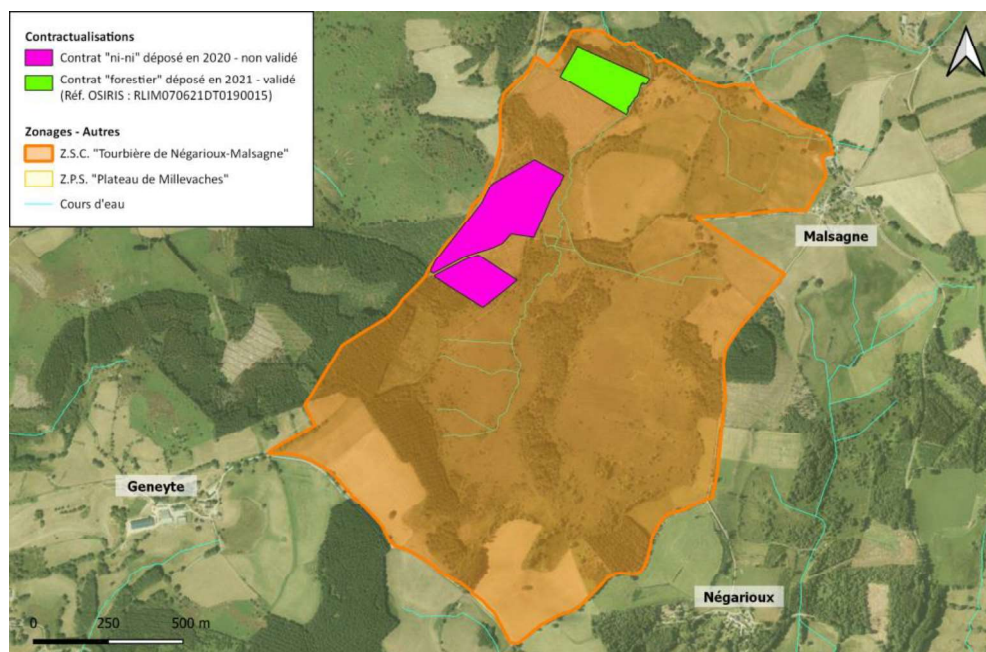

Carte 1 : Tourbière de Négarioux-Malsagne, localisation du contrat forestier engagé en 2021



Photo 1: Tourbière de Négarioux-Malsagne, l'un des hêtres marqués dans le cadre du contrat forestier

b) Charte Natura 2000 :

Le Conservatoire d'Espaces Naturels de Nouvelle Aquitaine a souhaité engager ses parcelles dans la charte Natura 2000. L'animatrice a accompagné cette association pour assurer le dépôt de ces engagements.

PARC NATUREL RÉGIONAL DE MILLEVACHES EN LIMOUSIN

Parc Naturel Régional de Millevaches en Limousin

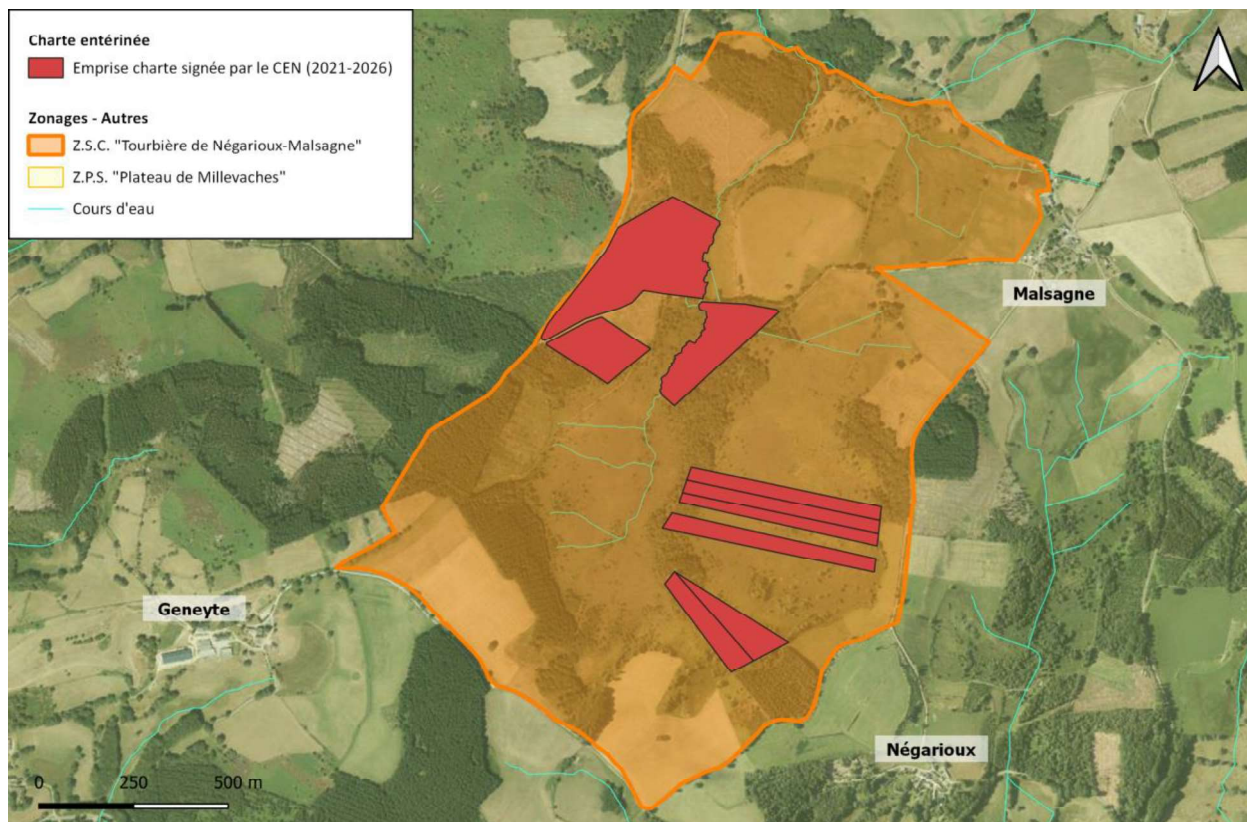

Carte 2 : Tourbière de Négarioux-Malsagne, parcelles engagées dans la Charte Natura 2000 en 2021

c) Gestion adaptée des habitats déclarés en surfaces agricoles via les MAEc

En 2021, le prolongement automatique des MAEc pour une année supplémentaire n'a pas nécessité de renouveler de diagnostics pour ce site. Le travail s'est donc cantonné à la participation aux réunions explicatives préalables au démarrage de la campagne PAC.

PARC NATUREL RÉGIONAL DE MILLEVACHES EN LIMOUSIN

Parc Naturel Régional de Millevaches en Limousin

2. Évaluation des incidences Natura 2000

- Le SMAG PNRML a été consulté en tant que personne publique associée dans le cadre du projet de création du Plan Local d'Urbanisme intercommunal (PLUi) de Haute Corrèze Communauté.
- Un avenant à un Plan Simple de Gestion a nécessité pour le pétitionnaire de prendre en compte le Docob du site dans le cadre d'une évaluation d'incidences Natura 2000. Dans la mesure où la parcelle était localisée en bordure de site et concernait une plantation de Douglas de 15 ans, aucune sensibilité naturaliste particulière n'a été relevée.

3. Amélioration des connaissances

2 jours d'inventaires ont été planifiés dans le cadre de l'animation N2000, mobilisant deux agents:

- Recherche de la Bruchie des Vosges le 23/07/2021, sans succès
- Recherche de nids collectifs de chenilles du damier de la Succise le 28/09/2021. De belles stations de Succises des prés ont été localisées mais aucun nid n'a été trouvé.

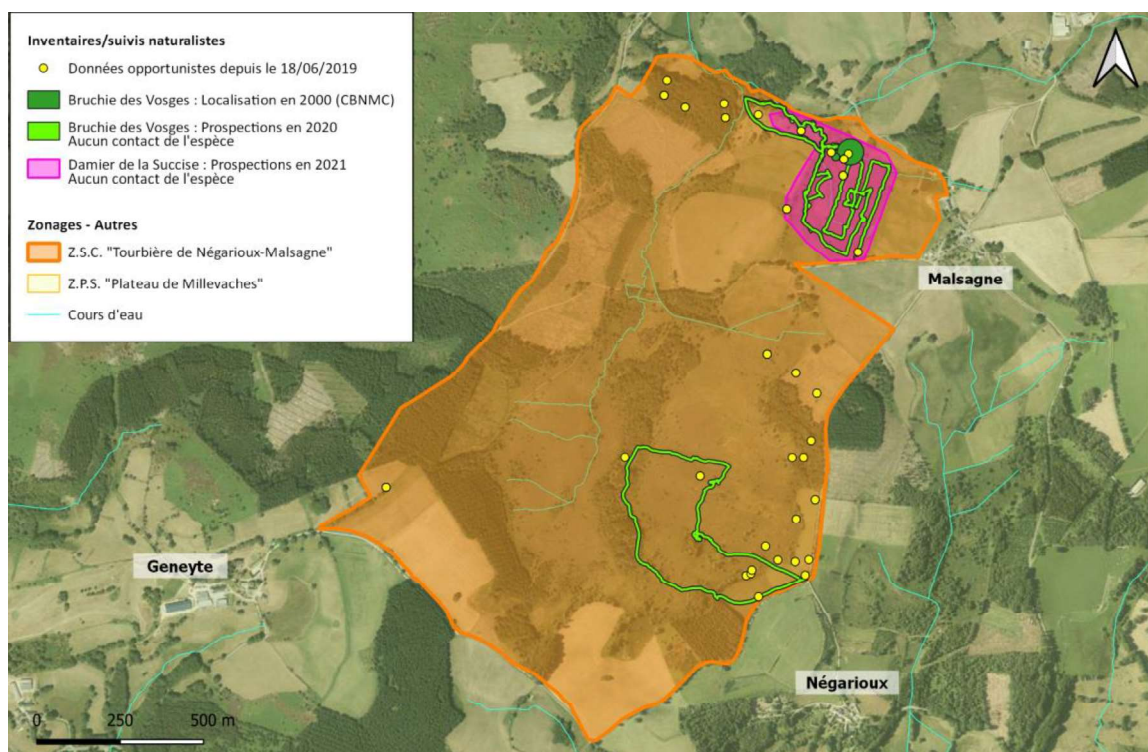

Carte 3 : Tourbière de Négarioux-Malsagne, prospections Bruchie et Damier

PARC NATUREL RÉGIONAL DE MILLEVACHES EN LIMOUSIN

Parc Natourau Regionau de Miuvachas en Lemosin

Ces prospections ont permis de collecter 70 données dans l'emprise de la Z.S.C. :

- 53 espèces animales différentes : 25 oiseaux, 23 insectes, 4 mammifères, 1 reptile
- Plusieurs espèces protégées / remarquables : Campagnol amphibie (PN), Mélitée noirâtre (LR), Gentiane jaune (LR), ...

4. Communication et sensibilisation

- Lettre de liaison

En 2021, le thème abordé était la continuité écologique avec un focus sur les espèces du site sensibles à la fragmentation des habitats. Éditées en plusieurs centaines d'exemplaires, elles sont ensuite distribuées à l'ensemble des foyers de Peyrelevade, puis distribuées au grand public (Maison du Parc ; animations ; stands PNR ; etc.). Elle est également disponible sur le site internet dédié à la Tourbière de Négarioux-Malsagne.



PARC NATUREL RÉGIONAL DE MILLEVACHES EN LIMOUSIN

Parc Naturau Regionau de Miuvachas en Lemosin

- Accueil du public

Deux journées ont été consacrées à l'accueil du public sur site :

- Une sortie grand public
- Une sortie d'accompagnement d'une classe de BTSa de l'EPL Haute-Corrèze

- Sentier d'interprétation

L'animatrice a réceptionné un signalement de dégradation du sentier d'interprétation.

5. Réseau des gestionnaires d'espaces naturels

Plusieurs échanges ont eu lieu avec les professionnels en charge de mettre en œuvre diverses politiques de gestion des espaces naturels et des espèces :

- Parc Naturel Régional :
 - Charte Forestière de Territoire,
 - Grands prédateurs,
 - Sites d'Intérêt Écologique Majeur (la tourbière de Négarioux-Malsagne est identifiée en tant que tel)
- Agence Régionale de la Biodiversité : Stratégie Régionale de la Biodiversité
- DREAL : mise en place de barèmes pour le financement d'actions de gestion en sites Natura 2000
- Association pour le Pastoralisme de la Montagne Limousine : état des lieux du pastoralisme sur la Montagne Limousine.



Photo 2 : recherche de la Bruchie des Vosges

6. Comité de pilotage

Le comité de pilotage du site s'est tenu le 06 janvier 2022 à Bugeat. Il a nécessité de dresser les bilans et prévisions financiers et techniques.