

PARC NATUREL RÉGIONAL DE MILLEVACHES EN LIMOUSIN

Parc Naturau Regionau de Miuvachas en Lemosin

Comité de pilotage (COPIL) Compte-rendu de réunion

**COPIL du 06/01/2022
à Bugeat**

**Bilans et perspectives d'animation des sites
Natura 2000 de Haute-Corrèze**



Une autre vie s'invente ici

PARC NATUREL RÉGIONAL DE MILLEVACHES EN LIMOUSIN

Parc Naturau Regionau de Miuvachas en Lemosin

I. PREAMBULE – DEBUT DE SEANCE – ORDRE DU JOUR

Accueil des participants.

Olivier Villa introduit la séance et remercie l'ensemble des participants de leur présence.

Il présente la politique de portage de sites N2000 du PNRML avec la décision nouvelle d'un COPIL unique par département. Il explique ensuite le déroulement de la journée.

Par la suite les participants se présentent et Olivier Villa propose un rappel sur le réseau Natura 2000 inclus dans le territoire du Parc (14 sites – PNRML : portage de 10 sites depuis 2020).

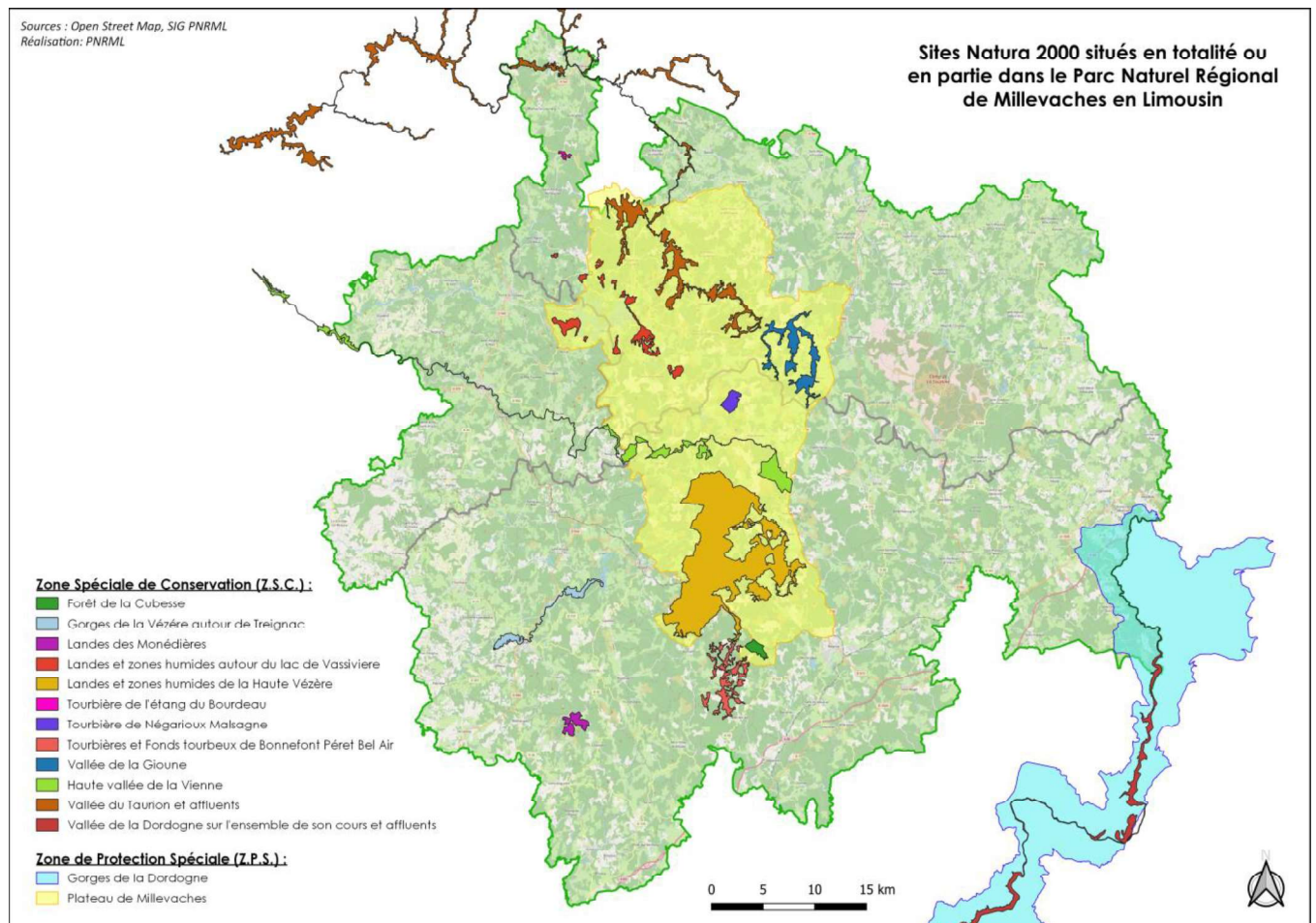

VIII. ZONE SPECIALE DE CONSERVATION DE LA « TOURBIERE DE NEGARIOUX-MALSAGNE » (Z.S.C. FR7401104)

A. Personnes présentes/excusées

Personnes/structures présentes :

Présidente de COPIL : Mme Catherine Hornebeck

Animatrice de la Z.S.C. : Mme Solène Nozay (SMAG PRML)

Conservatoire d'espaces naturels de Nouvelle-Aquitaine (CEN NA), représenté par M. Mathieu Bonhomme

- Syndicat Mixte d'Aménagement et de Gestion du Parc naturel régional de Millevaches en Limousin (SMAG PNRML), représenté par Mme Catherine Hornebeck (Vice-Présidente) et M. Guillaume Rodier (Responsable du Pôle « Gestion de l'Espace »)

Animatrice Natura 2000 au CEN NA : Mme Sonia Guittonneau

Fédération des Chasseurs de la Corrèze, représenté par M. Bernard Valade

Direction Départementale des Territoires de la Corrèze (DDT19), représentée par Mme Sophie Riol

Coordonnateur et animateur Natura 2000 du SMAG PNRML : M. Olivier Villa

Technicien naturaliste du SMAG PNRML : M. Robin Petit

Personnes/structures excusées :

Conservatoire botanique du Massif Central

Direction régionale de l'environnement, de l'aménagement et du logement (DREAL)

- Préfecture de la Corrèze

B. Bilan d'animation

Pour rappel, la structure porteuse de ce site Natura 2000 est le Syndicat mixte d'aménagement et de gestion du Parc Naturel Régional de Millevaches en Limousin (SMAG PNRML).

L'animation du site est assurée en régie par un agent du SMAG PNRML. L'animatrice référente pour ce site est Solène Nozay.

Le bilan des différentes actions menées sur le site dans le cadre de Natura 2000 depuis le dernier COPIL est présenté aux participants par le biais d'un diaporama (une copie de celui-ci est jointe en annexe).

Le dernier COPIL de ce site date du 18/06/2019.

À noter que ce compte-rendu, plutôt que de reprendre en détail tous les éléments du diaporama, vise essentiellement à retranscrire les différents échanges qui ont eu lieu entre les membres du COPIL.

1. Gestion des habitats et des espèces

Après avoir fait une brève présentation du site et en avoir énoncé les chiffres clés (date de désignation de la Z.S.C. et d'approbation du DOCOB, localisation, habitat et espèces d'intérêt communautaire), Solène Nozay expose le bilan des différentes contractualisations.

a) Contrat Natura 2000

Solène Nozay présente les 2 contrats (1 ni-ni, 1 forestier) qui ont respectivement été déposés en 2020 et 2021. Seul le contrat forestier a été validé (3,20 ha en faveur du développement de bois sénescents).

b) Charte

Solène Nozay présente la charte qui a été souscrite depuis le dernier COPIL : En 2021, +/- 25 ha ont été ratifiés par le Conservatoire d'espaces naturels de Nouvelle-Aquitaine sur les parcelles dont il est le propriétaire.

→ **Commentaire(s)/discussion :** Mathieu précise que le CEN est gestionnaire de plus de surface, notamment une grande parcelle communale (bail) et de quelques propriétés privées (baux/conventions). Il demande si une deuxième étape de signature de charte Natura 2000 ne pourrait pas être initiée avec les propriétaires dont le CEN gère les terrains. Il conviendrait de se rapprocher d'Aurélié Foucrot (CEN) pour en discuter et prévoir une réunion avec le maire de Peyrelevade.

Il évoque également la parcelle de la commune qui est en non-gestion eu égard à sa grande qualité écologique : tourbière ombrotrophe bombée. À noter que certains secteurs sont plus dégradés. Il y a eu là-bas création de gouilles, mais elles sont plus dégradées en raison des anciens drains d'activité de tourbage qui correspondent aux limites parcellaires.

c) MAEC

Solène Nozay explique que 2020 et 2021 ont constitué des années de transition dans l'attente de la nouvelle programmation PAC. Durant cette période, le principe retenu par l'Administration pour assurer cette transition a été de proposer une prolongation d'un an pour les engagements déjà souscrits par les agriculteurs. À noter que lorsqu'il y en avait, les diagnostics à la parcelle ont dû être repris par les animateurs, ainsi que les cartes associées.

Bilan : 3 exploitations ; +/- la moitié du site ont bénéficié de MAEC.

2. Incidences

Solène Nozay présente les 3 dossiers d'évaluations d'incidences pour lesquels elle a apporté une contribution (conseils/préconisations, etc.) depuis le dernier COPIL, que ce soit pour : des porteurs de projet, d'autres structures partenaires, etc.

Dossiers en question : une demande de défrichement, un avenant à un PSG forestier et la création du PLUi de HCC.

→ **Commentaire(s)/discussion :** Au sujet du PLUi, Olivier rappelle les refus de la comcom HCC de nous communiquer les couches SIG (71 communes concernées, dont une grande partie dans le PNR) alors qu'il nous est demandé de procéder à l'analyse des enjeux naturalistes. Pas accès aux couches informatiques des zonages (seulement version papier difficilement exploitable : manque de précision) ce qui ne facilite pas du tout, voire rend impossible, cette analyse.

Guillaume rappelle l'historique de cette problématique de transmission des couches du projet de PLUi entre HCC et le PNR et explique que c'est intolérable. Olivier précise que c'est un réel problème qui empêche d'effectuer une analyse sérieuse vis-à-vis des sites Natura 2000 (p. ex. : grande surface de la Z.P.S.).

Sophie Riol demande en quoi la DDT19 peut intervenir.

Guillaume précise que ce serait normalement au service urbanisme de la DDT19 d'intervenir. Pour qu'il y ait un bon respect de la réglementation, l'accès à des informations exploitables doit être facilité (couches SIG et non en pdf), ce qui permettrait aux services du PNR de faire une analyse sérieuse, précise et automatisée (croisement de couches cartographiques - requêtes) quant à la bonne cohérence de ce dossier d'urbanisme avec les autres politiques publiques.

3. Amélioration des connaissances

Solène Nozay présente les différents points qui ont permis d'améliorer les connaissances sur ce site Natura 2000 depuis le dernier COPIL : données spontanées multi-espèces, journées d'inventaires spécifiques pour la recherche de la Bruchie des Vosges, formation des animateurs (zones humides, Trame verte et Bleue), etc.

Actualisation du FSD (13 nouvelles espèces protégées / remarquables / spécifiques).

↳ **Commentaire(s)/discussion :** Cas de la Bruchie : Solène dit qu'il faut faire appel à un spécialiste pour trouver la bruchie. Mathieu confirme qu'il est nécessaire de faire appel à un spécialiste et que ce problème est commun à beaucoup de sites Natura et de sites tourbeux en général.

4. Communication et sensibilisation

Solène Nozay présente les différentes actions de communication/sensibilisation sur ce site Natura 2000 depuis le dernier COPIL, en l'occurrence : 6 animations grand public, 1 projet tutoré avec des étudiants de 2^{ème} année de B.T.S.A. GPN de Neuvic, 3 articles de presse, la réactualisation annuelle du site internet de la Z.S.C. (adresse du site : <http://negarioux-malsagne.n2000.fr>) et des lettres d'information annuelle.

Solène aborde également les problématiques liées au sentier d'interprétation (livret obsolète et plus édité, signalements de personnes qui se perdent, chemin pas toujours bien entretenu, dégradation du mobilier/ponton, etc.) et le travail qu'elle a initié avec la commune (analyse et propositions d'actions).

↳ **Commentaire(s)/discussion :** Concernant le sentier de Négarioux : Guillaume précise qu'une réunion va avoir lieu, d'abord en interne au PNR, puis avec HCC pour trouver une solution à l'entretien et à la maintenance du sentier.

5. Autres points

Solène Nozay précise que :

- chaque année, lorsque c'est nécessaire, elle met à jour le Formulaire Standard de Données (FSD) par le biais de la DREAL.
- elle a participé à plusieurs formations à l'incrémentation et utilisation au SIN2
- elle a participé à divers groupes de travail/réunions dans le cadre de la Stratégie Régionale pour la Biodiversité (SRB).

C. Perspectives pour la période d'animation à venir – Questions/discussions diverses

Outre les actions générales programmées annuellement dans le cadre de l'animation du site (recherche et accompagnement de nouvelles contractualisations, aides sur les dossiers d'évaluation d'incidences, amélioration des connaissances, sensibilisation du public, etc.), l'animatrice soumet à la discussion des membres du COPIL la possible révision du DOCOB.

PARC NATUREL RÉGIONAL DE MILLEVACHES EN LIMOUSIN

Parc Naturel Régional de Millevaches en Limousin

Site Natura 2000 FR7401104
Z.S.C. « Tourbière de
Négarioux-Malsagne »



Une autre vie s'invente ici

PARC NATUREL RÉGIONAL DE MILLEVACHES EN LIMOUSIN

Parc Naturau Regionau de Miuvachas en Lemosin

Plus d'infos sur le site internet :

<http://negarioux-malsagne.n2000.fr/>



Présentation succincte du site

Site Natura 2000 FR7401104

Z.S.C. « Tourbière de Négarioux-Malsagne »



Une autre vie s'invente ici

Localisation générale



COPIL FR7401104 – Bugeat, le 06/01/2022

- Limite de la région Nouvelle-Aquitaine
- Limites du parc (2018-2033)
- Limite de département
- Limite du site Natura 2000

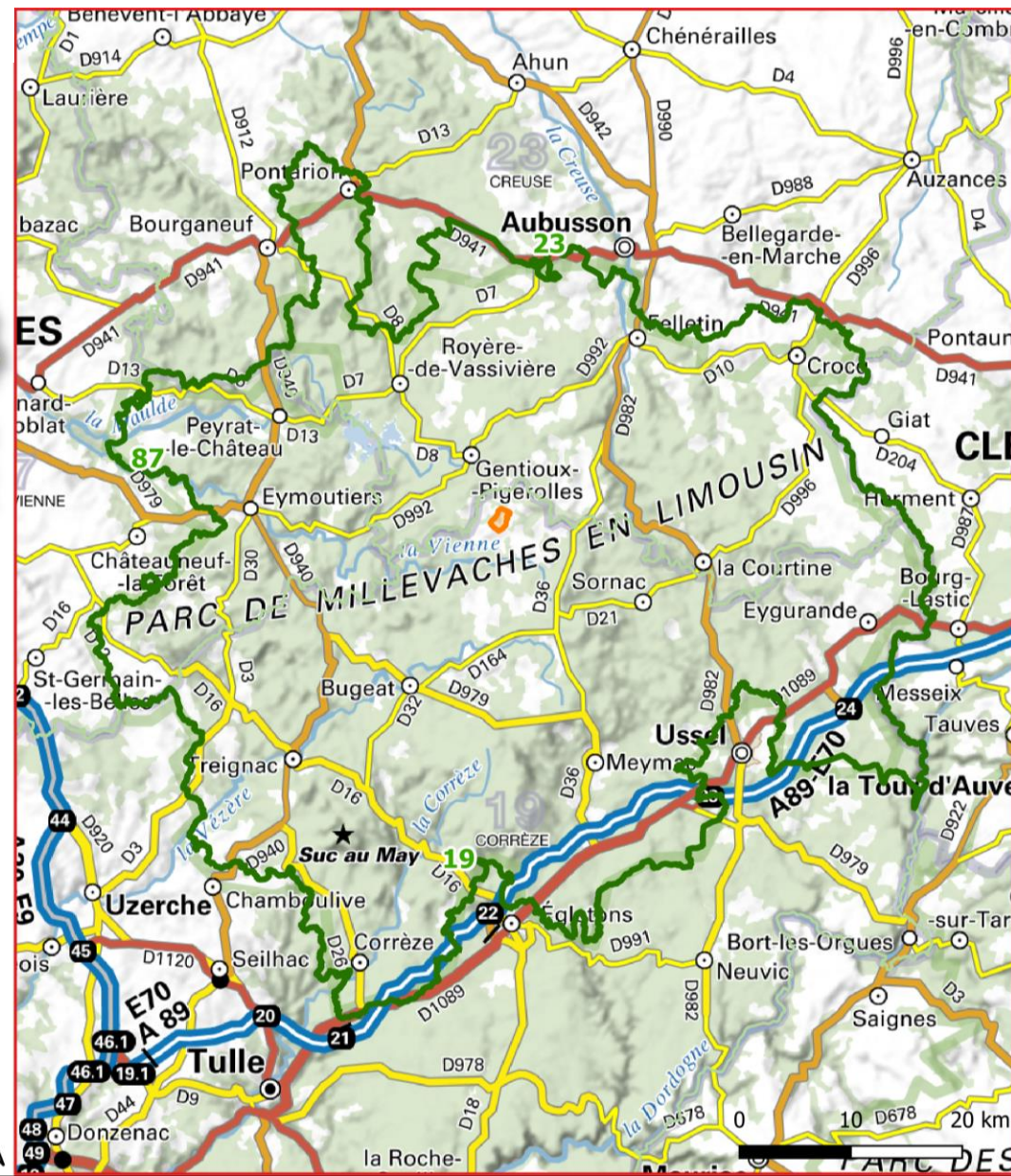
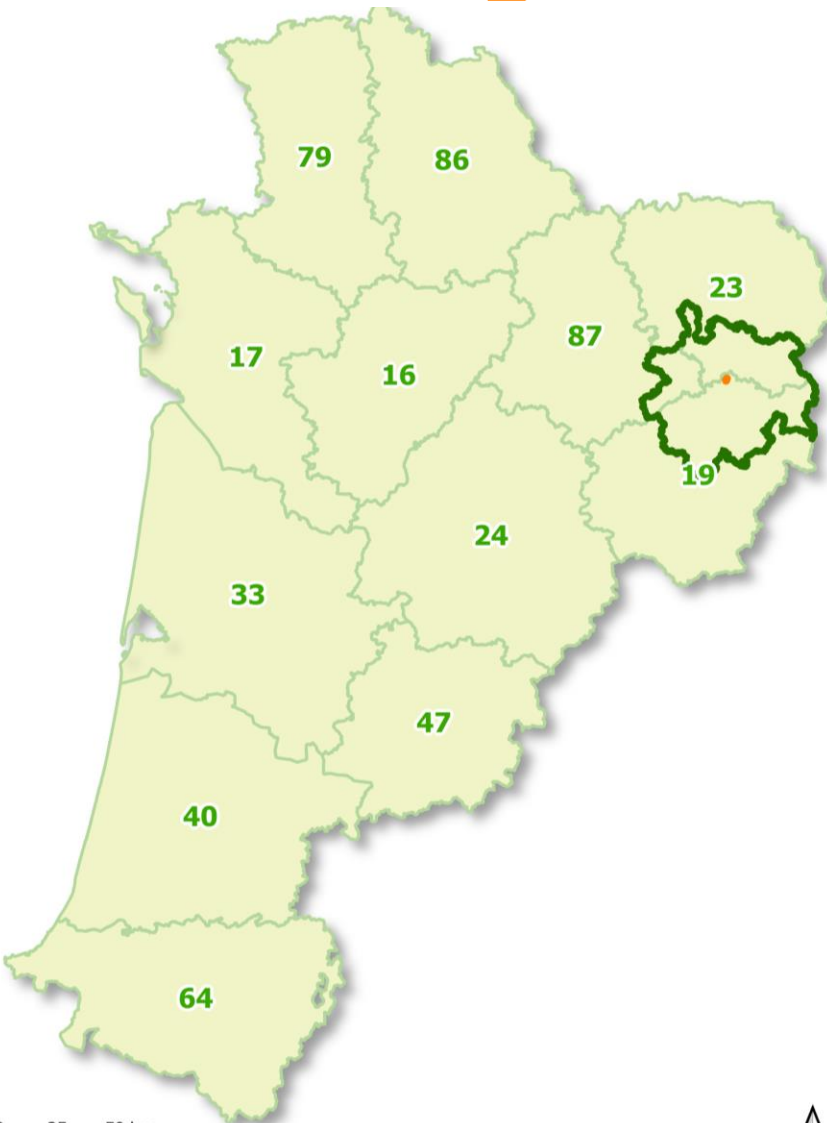

Chiffres clés



COPIL FR7401104 – Bugeat, le 06/01/2022

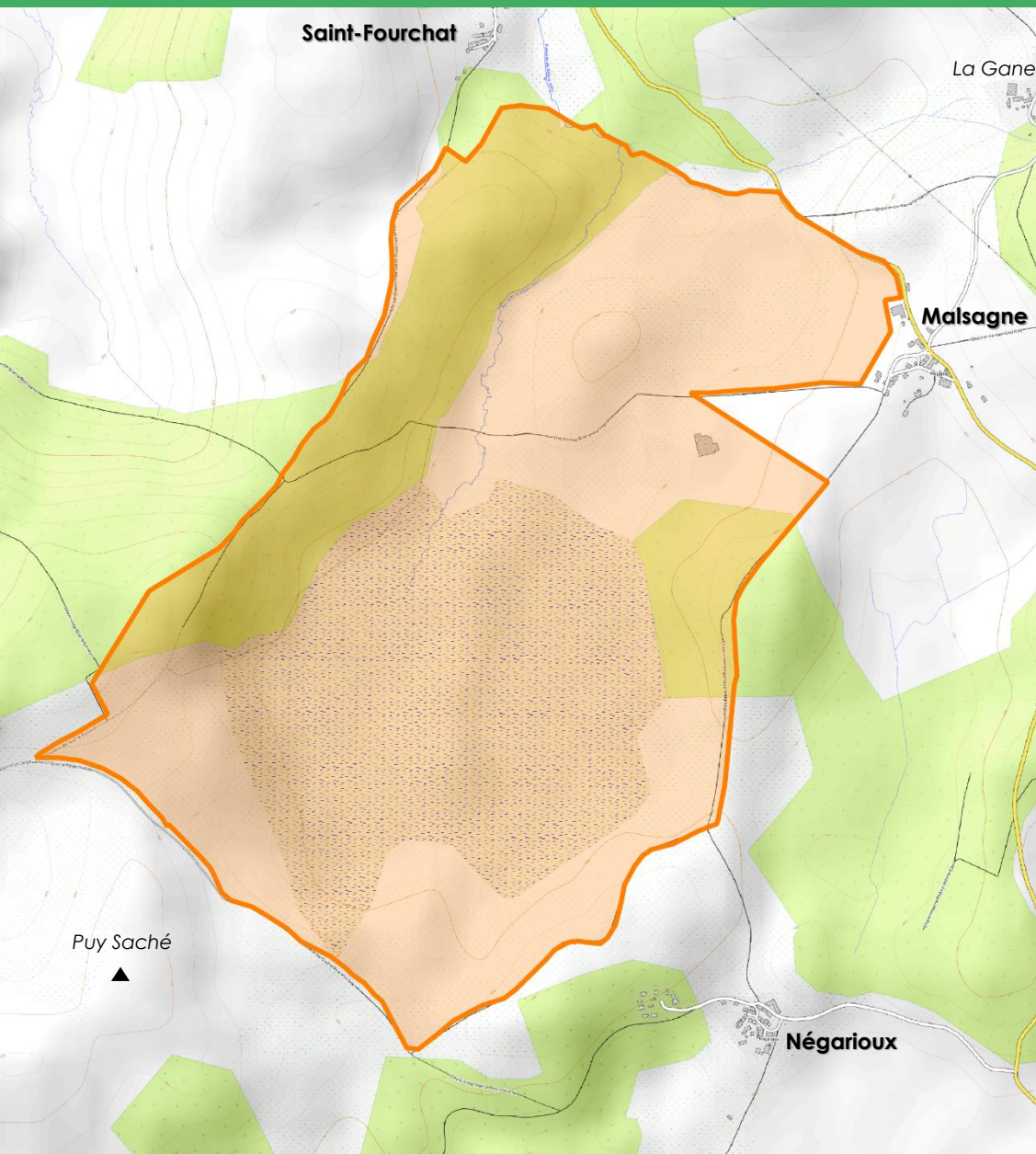

2008

Arrêté ministériel de désignation en ZSC

Approbation du DOCOB (arrêté préfectoral)

2003

100 ha

10 Habitats d'intérêt communautaire :

- Milieux tourbeux
- Landes sèches
- Formations herbeuses à Nard

Espèces de la Directive

4

201 ha

Surface du site

Peyrelevade

1 commune













Nombre d'HIC* : 10

Surface en HIC* : +/- 100 ha

HIC* : *Habitat d'Intérêt Communautaire*

Habitats d'intérêt communautaire

-  4030 : Landes sèches européennes
-  6230 : Formations herbeuses à Nard
-  6410 : Prairies à Molinie
-  7110 : Tourbières hautes actives
-  7120 : Tourbières hautes dégradées
-  7140 : Tourbières de transition et tremblantes
-  7150 : Dépressions sur substrats tourbeux
-  9120 : Hêtraies à houx
-  91D0 : Tourbières boisées
-  3110 : Eaux oligotrophes très peu minéralisées

Nombre d'EIC* dont la présence est avérée :4

EIC* : Espèce d'intérêt communautaire.

Loutre d'Europe



Crédit photo : G. Martin, 2007.

Grand Murin



Crédit photo : G. San Martin (CC BY-SA 2.0)

Barbastelle



Crédit photo : GMHL, 2010.

Bruchie des Vosges



Crédit photo : M. Luth, 2009.

Autres espèces remarquables

Droséra à feuilles rondes
et intermédiaire

Arnica des montagnes

Linaigrette engainée

Vipère péliade

Lézard vivipare

Sympétrum noir

Campagnol amphibie

Circaète Jean le Blanc

Alouette lulu

Pie grièche grise

etc.

PARC NATUREL RÉGIONAL DE MILLEVACHES EN LIMOUSIN

Parc Naturau Regionau de Miuvachas en Lemosin



Bilan d'animation depuis le dernier COPIL : 18/06/2019

Site Natura 2000 FR7401104
Z.S.C. « Tourbière de Négarioux-Malsagne »



Une autre vie s'invente ici

Contractualisations



COPIL FR7401104 – Bugeat, le 06/01/2022

► 2 contrats Natura 2000 déposés, 1 seul validé en commission : [carte](#)

Année début contrat	Contractant	Type de contrat	Actions mobilisées	Montant total	Chiffres clés du contrat	Communes concernées
Déposé en 2020 Non validé	CEN Nouvelle-Aquitaine	Ni-Ni	N01Pi - Chantier lourd de restauration de milieux ouverts par débroussaillage	38 190,00 €	• Bûcheronnage de pins sylvestres (6000m ²)	Peyrelevalde (19)
			N03Pi - Équipements pastoraux dans le cadre d'un projet de génie écologique		• 1 680 ml de clôtures ursus • 9 portes • 2 abreuvoirs	
			N03Ri - Gestion pastorale d'entretien des milieux ouverts dans le cadre d'un projet de génie écologique		• 9 Ha de milieux naturels parqués	
			N05R – Chantier d'entretien des milieux ouverts par gyrobroyage ou débroussaillage léger		• 5 Ha gyrobroyés 2 années de suite	
2021	Privé	Forestier	F12i - Dispositif favorisant le développement de bois sénescents	12 898,20 €	• 3,20 Ha • 67 arbres (4 bouleaux, 33 hêtres, 27 chênes, 3 pins sylvestres)	Peyrelevalde (19)
Réf. OSIRIS : RLIM070621DT0190015						

► 1 adhésion à la charte Natura 2000 du site : [carte](#)



Année début adhésion	Contractant	Type d'adhésion	Surface d'adhésion dans le site N2000 (Ha)	Nombre de parcelles concernées	Communes concernées
2021	CEN Nouvelle-Aquitaine	Recommandations et engagements : - de portée générale - concernant les milieux humides et eaux courantes et stagnantes : Jonçaille, tourbière, bas-marais, moliniaie, cariçaille, bétulaie tourbeuse - concernant les forêts de feuillus : Hêtraie à houx, accrus forestiers - Recommandations et engagements concernant les formations herbacées sèches : Prairies, landes, friches, fougeraies	24,39	9	Peyrelevalde (19)

Carte de localisation des contrats





COPIL FR7401104 – Bugeat, le 06/01/2022

Contractualisations

-  Contrat "ni-ni" déposé en 2020 - non validé
-  Contrat "forestier" déposé en 2021 - validé (Réf. OSIRIS : RLIM070621DT0190015)

Zonages - Autres

-  Z.S.C. "Tourbière de Négarioux-Malsagne"
-  Z.P.S. "Plateau de Millevaches"
-  Cours d'eau

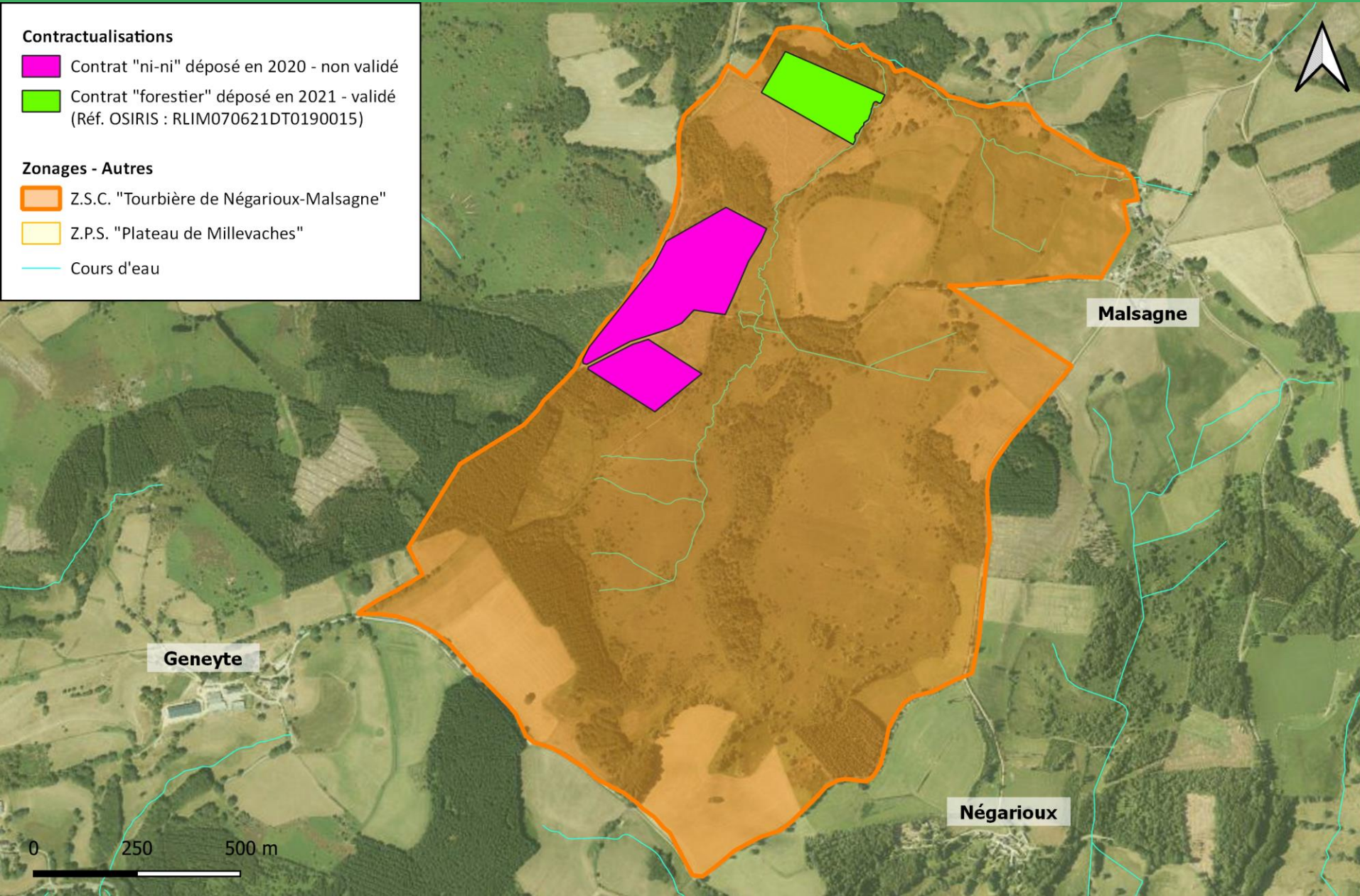



Photos du contrat forestier



COPIL FR7401104 – Bugeat, le 06/01/2022



Carte de localisation des chartes



COPIL FR7401104 – Bugeat, le 06/01/2022

Charte entérinée

 Emprise charte signée par le CEN (2021-2026)

Zonages - Autres

 Z.S.C. "Tourbière de Négarioux-Malsagne"

 Z.P.S. "Plateau de Millevaches"

 Cours d'eau

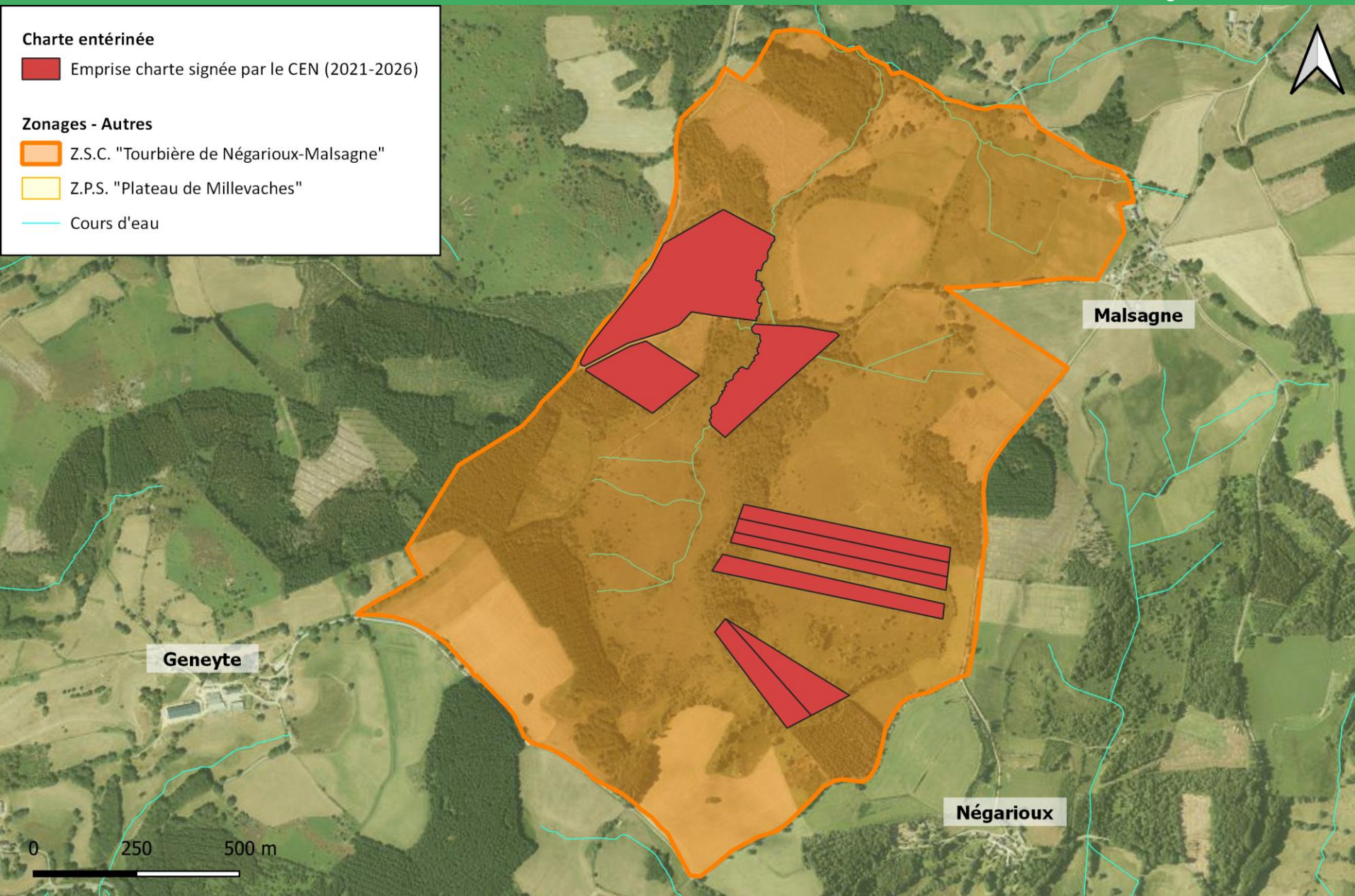

► 2019-2020 : Bilan des MAEc souscrites

- 3 exploitations avaient souscrit des MAEC :

Code	Mesure	Surface engagée
LI_MAB	Mesure de « Maintien à l'agriculture biologique »	25,51 Ha
LI_NATU_HE02	Entretien de milieux patrimoniaux et des prairies sans amendement avec ajustement de la pression de pâturage	73,29 Ha
TOTAL		98,80 Ha (soit 49,15 % du site)

► 2020-2021 : Année de transition n°1

- Prolongation d'1 an, sous conditions, de certaines MAEc signées en 2015 et arrivant à échéance en 2020.
 - ↳ **2 petites surfaces engagées en 2019 n'ont pas été reconduites**
(1 parcelle de 0,32 Ha en LI_NATU_HE02 et 1 parcelle de 0,42 Ha en LI_MAB)

► 2021-2022 : Année de transition n°2

- Prolongation possible d'1 an pour les engagements de 2015 et/ ou 2016 (sauf mesures avec TO « ouvert01 »)
 - ↳ *Cartes à refaire + Diagnostics et plans de travaux ou de gestion pastorale à réactualiser*
- Changement de mesures et/ou engagement de nouvelles surfaces pour 1 an (5 ans pour « LI_NATU_HE26 »)

Carte de localisation des MAEc



COPIL FR7401104 – Bugeat, le 06/01/2022

Bilan MAEc

Mesures souscrites en 2019
et reconduites en 2020

- LI_MAB
- LI_NATU_HE02

Mesures non reconduites en 2020

- LI_MAB
- LI_NATU_HE02

Zonages - Autres

- Z.S.C. "Tourbière de Négarioux-Malsagne"
- Z.P.S. "Plateau de Millevaches"
- Cours d'eau

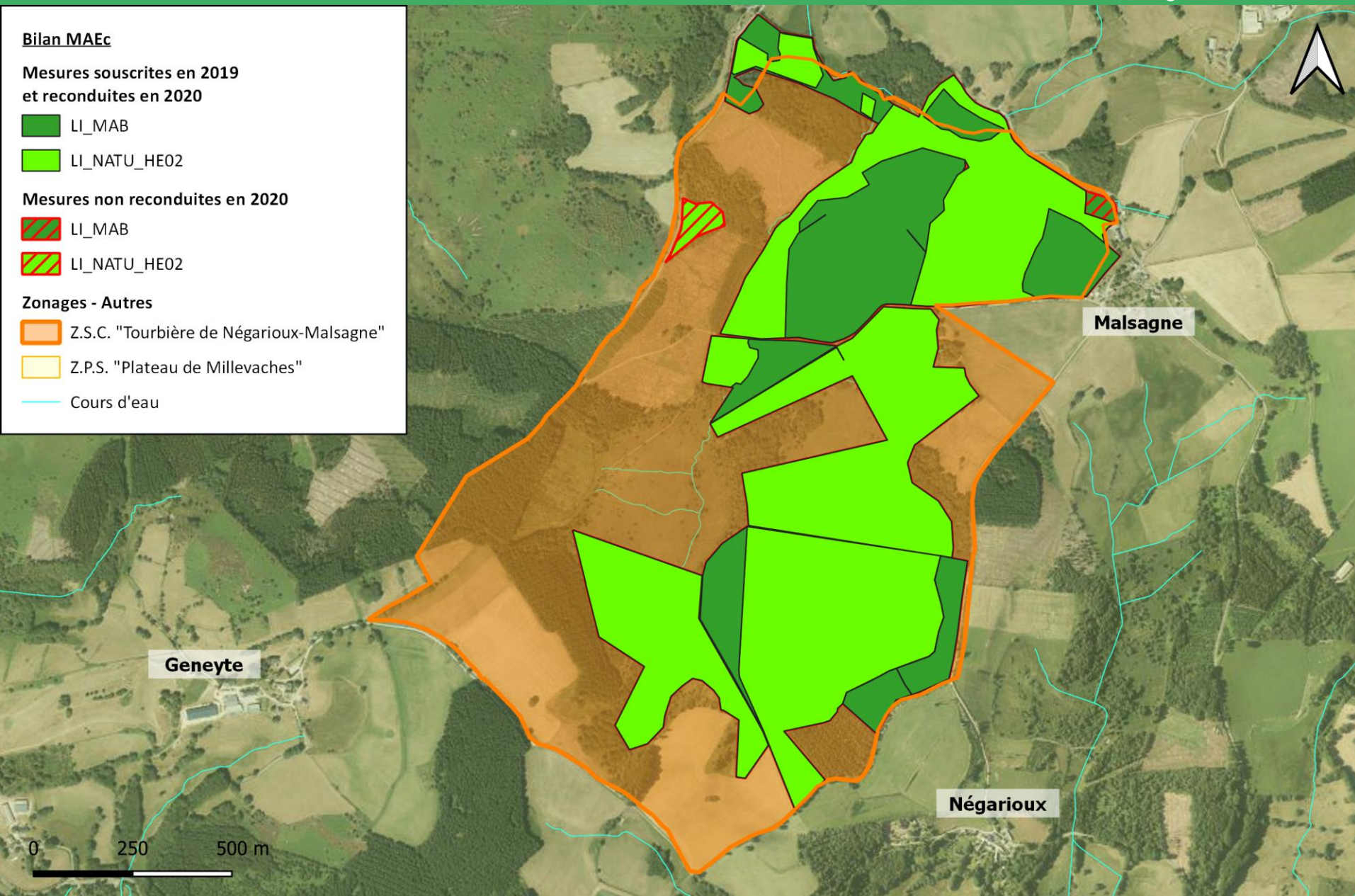

► 2019 :

▪ Dossier de demande de défrichement :

- 2 parcelles appartenant au Conservatoire des espaces naturels
- +/- 8,5 Ha
- Réhabilitation de parcours sur landes

► 2021 :

▪ Consultation du PNR (= personne publique associée) dans le cadre du projet de création du Plan Local d'Urbanisme intercommunal (PLUi) de HCC :

- Concerne la commune de Peyrelevade
- Chargée de mission « urbanisme » du PNR = personne référente du dossier
- Consultation interne des différents agents du PNR en lien avec leur thématique (patrimoine naturel, milieux aquatiques, paysages, forêt, etc.)

▪ Avenant de PSG :

- Plantation de Douglas (âge <15 ans)
 - ↳ Pas de sensibilités naturalistes particulières

Dossier d'évaluation d'incidences





COPIL FR7401104 – Bugeat, le 06/01/2022

Dossiers d'évaluation d'incidences

Bilan depuis le 18/06/2019

 2019-08-26 : Demande de défrichement

 2021-02-05 : PLUi de HCC

 2021-09-21 : PSG

Zonages - Autres

 Z.S.C. "Tourbière de Négarioux-Malsagne"

 Z.P.S. "Plateau de Millevaches"

 Cours d'eau

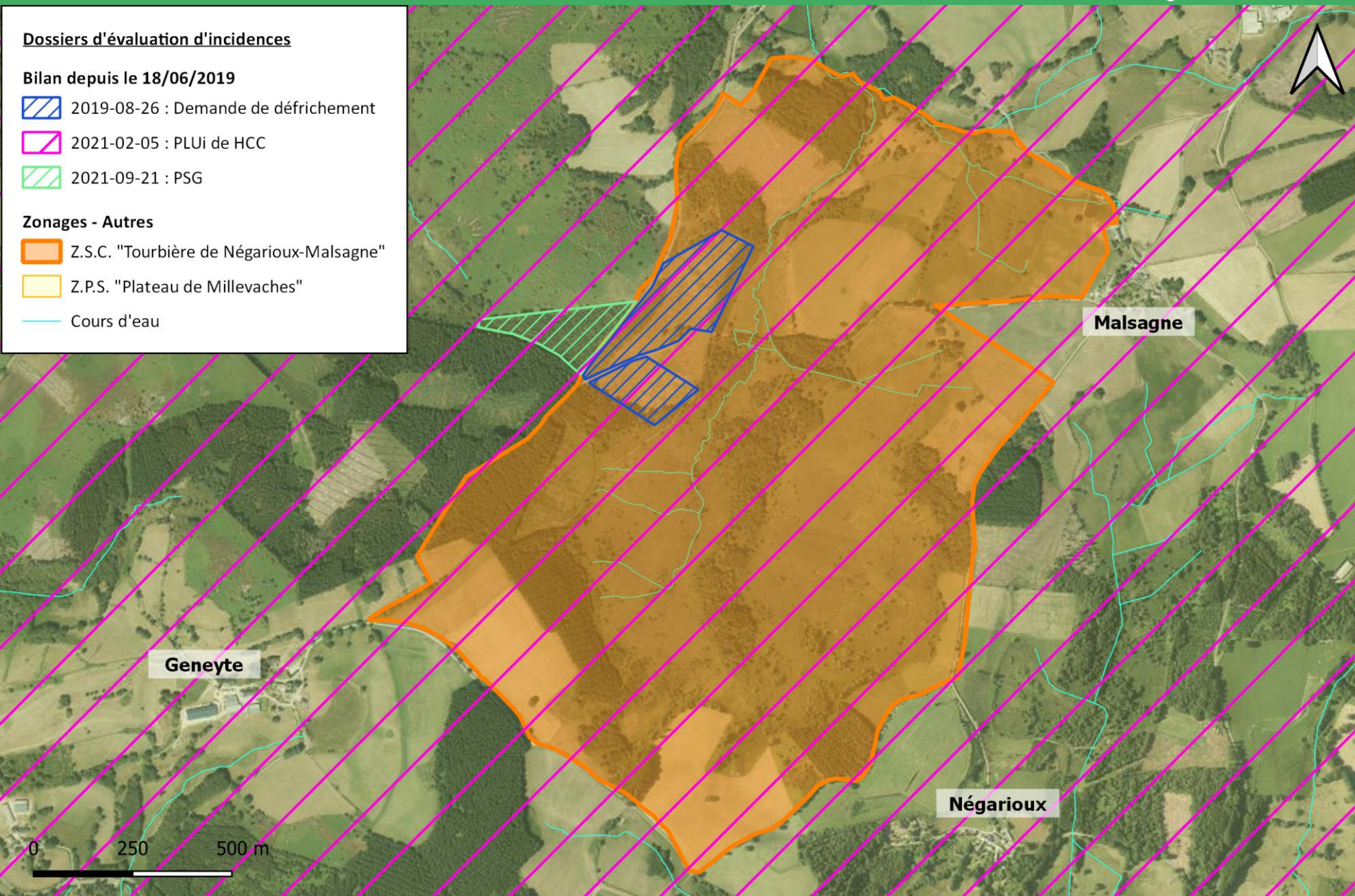

► Données naturalistes collectées de juin 2019 à décembre 2021 :

▪ Données opportunistes ou lors d'autres inventaires (ZPS) :

- ↳ **58 données collectées** dans l'emprise de la Z.S.C.
- ↳ **50 espèces différentes** : 26 insectes, 20 oiseaux, 2 mammifères, 1 reptile et 1 plante

▪ 3 jours d'inventaires planifiés dans le cadre de l'animation N2000 (1 en 2020, 2 en 2021) :

- 2 agents mobilisés
- Recherche de la Bruchie des Vosges : 08/09/2020 + 23/07/2021
(2 périodes d'inventaires différentes pour optimiser un contact avec l'espèce)
- Recherche de nids collectifs de chenilles du damier de la Succise : 28/09/2021
Belles stations de Succises des prés mais pas de nids contactés
- ↳ **70 données collectées** dans l'emprise de la Z.S.C.
- ↳ **53 espèces différentes** : 25 oiseaux, 23 insectes, 4 mammifères, 1 reptile
- ↳ **6 espèces d'intérêt communautaire contactées** : Alouette lulu, Bondrée apivore, Milan noir, Milan royal, Pic noir, Pie grièche écorcheur
- ↳ **Plusieurs autres espèces protégées / remarquables** : Campagnol amphibie (PN), Mélitée noirâtre (LR), Gentiane jaune (LR), ...

▪ Synthèse de l'ensemble des données collectées :

- ↳ **128 données collectées** dans l'emprise de la Z.S.C.
- ↳ **90 espèces différentes** (46 insectes, 36 oiseaux, 6 mammifères, 1 reptile, 1 plante)

► Actualisation du FSD

- En novembre 2020 et novembre 2021, rajout de **13 nouvelles espèces protégées/remarquables/spécifiques** (3 Oiseaux, 9 Insectes, 1 Plante)

► Formation professionnelle de l'animatrice du site : MOOC Trame Verte et Bleue

- Thématique de la lettre de liaison diffusée en juin 2021

Amélioration des connaissances



COPIL FR7401104 – Bugeat, le 06/01/2022

Inventaires/suivis naturalistes

● Données opportunistes depuis le 18/06/2019

■ Bruchie des Vosges : Localisation en 2000 (CBNMC)

■ Bruchie des Vosges : Prospections en 2020
Aucun contact de l'espèce

■ Damier de la Succise : Prospections en 2021
Aucun contact de l'espèce

Zonages - Autres

■ Z.S.C. "Tourbière de Négarioux-Malsagne"

■ Z.P.S. "Plateau de Millevaches"

— Cours d'eau

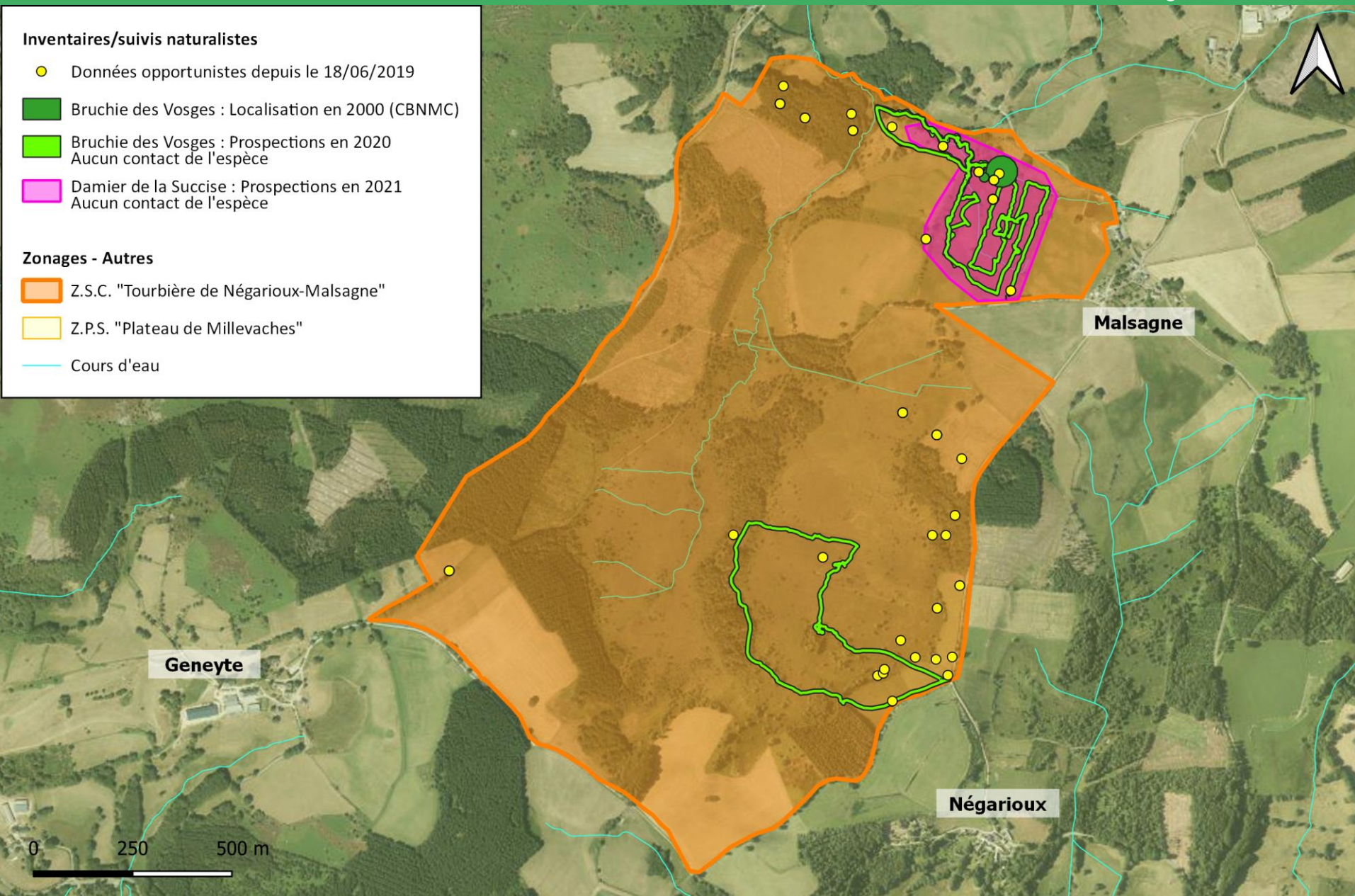

Amélioration des connaissances



COPIL FR7401104 – Bugeat, le 06/01/2022



Recherche de la Bruchie des Vosges au niveau des milieux favorables



Secteur de l'ancienne donnée de Bruchie des Vosges (CBNMC, 2000)



Secteur favorable au Damier de la Succise (présence importante de Succise des prés)

Communication et sensibilisation



COPIL FR7401104 – Bugeat, le 06/01/2022

► Site internet : <http://negarioux-malsagne.n2000.fr/>

Année	Nombre de visites	Nombre de téléchargements
2019	336	78
2020	272	158
2021	238	95

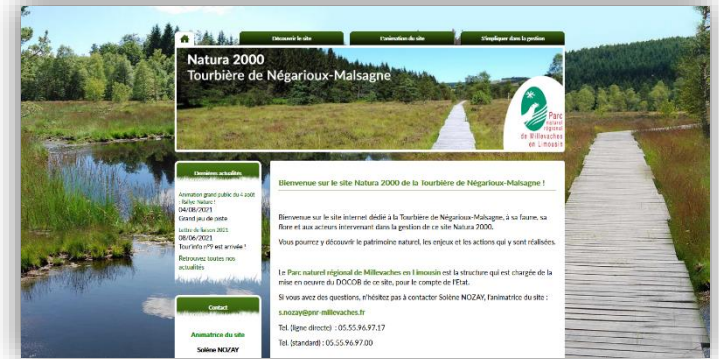

► Lettres d'informations :

- Chaque année, une lettre est rédigée par l'animatrice. Elle est généralement axée sur un thème naturaliste.
- En 2021, le thème abordé était la continuité écologique avec un focus sur les espèces du site sensibles à la fragmentation des habitats.
- Éditées en plusieurs centaines d'exemplaires. Elles sont ensuite distribuées à l'ensemble des foyers de Peyrelevade, puis distribuées au tout public (Maison du Parc ; animations ; stands PNR ; etc.)

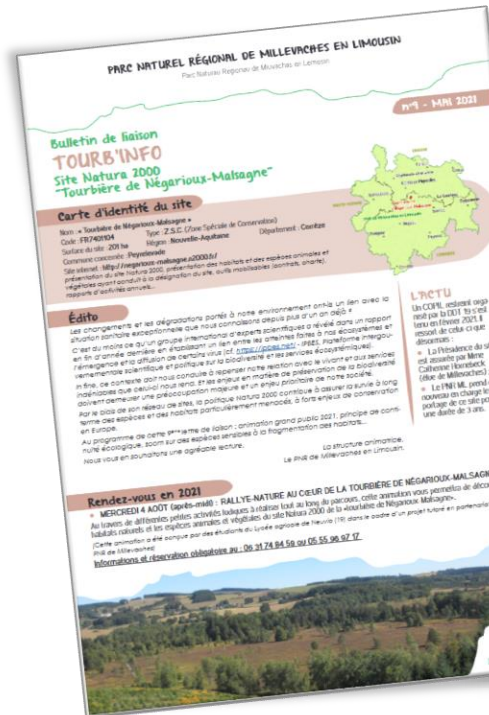

↳ Elles sont consultables en cliquant sur le lien suivant :
<http://negarioux-malsagne.n2000.fr/s-impliquer-dans-la-gestion/lettres-de-liaison>

► Animations :

Année	Nombre d'animations	Public	Nombre total de participants
2019	<ul style="list-style-type: none"> 1 balade découverte au sein du site N2000 	<ul style="list-style-type: none"> Tout public 	<ul style="list-style-type: none"> 20 (dont 5 enfants)
2020	3 dont : <ul style="list-style-type: none"> 1 chantier bénévole (en partenariat avec le C.E.N. Nouvelle-Aquitaine) 1 balade sensorielle de découverte de la Z.S.C. 1 intervention pour présenter le principe d'animation sur le site Natura 2000 	<ul style="list-style-type: none"> Tout public Tout public Étudiants 	50 répartis de la façon suivante : <ul style="list-style-type: none"> (annulée cause COVID) 16 (dont 4 adolescents) 34 (étudiants BTS A GPN 1^{ère} année + professeurs)
2021	2 dont : <ul style="list-style-type: none"> 1 jeu de piste 1 balade découverte (N2000, MAEc) 	<ul style="list-style-type: none"> Tout public Étudiants 	23 répartis de la façon suivante : <ul style="list-style-type: none"> 7 (dont 3 enfants) 16 (10 étudiants en BTS A ACSE 1^{ère} année + 6 professeurs)

► 1 projet tutoré en 2019-2020 :

- 5 étudiants en 2^{ème} année de B.T.S.A. « gestion des espaces naturels » du L.E.G.T.A. de Neuvic (19)
- Objectif :** Concevoir et proposer un programme d'animations afin de faire découvrir, au plus grand nombre et de façon ludique, ce site Natura 2000, ses spécificités (habitats et espèces d'intérêt communautaire) et, de façon plus générale, de communiquer sur le réseau de sites Natura 2000 (historique, ZSC, ZPS, HIC, EIC, etc.).
 - 1 rapport d'études présentant 4 animations :
 - 2 à destination d'un public familial
 - 2 à destination d'un plus jeune public (de 6 à 12 ans).
 - **Mise en application de ces animations :** l'une en 2020 et une autre en 2021



Communication et sensibilisation



COPIL FR7401104 – Bugeat, le 06/01/2022

Photo prise lors de l'animation de 2020



Affiche de l'animation de 2021

PARC NATUREL RÉGIONAL DE MILLEVACHES EN LIMOUSIN
Parc Naturel Régional de Millevaches en Limousin

Balade découverte
JEU DE PISTE DANS LA TOURBIÈRE DE NÉGARIOUX-MALSAGNE

Mercredi 4 Août
Après-midi au cœur du Site Natura 2000
Une animation vous attend tous les ans au cœur de votre territoire.

Au travers de différentes petites activités ludiques à réaliser tout au long du parcours, cette animation vous permettra de découvrir les habitats naturels et les espèces animales et végétales du site Natura 2000 de la « tourbière de Négarioux-Malsagne ».
Cette animation a été créée par les membres du comité régional de Millevaches dans le cadre d'un partenariat en cahier de avec le PNRL de Millevaches.
Animation encadrée par l'animateur du site Natura 2000 - tourbière de Négarioux-Malsagne - PNRL.

**+ 8 ANS
GRATUIT**
Renseignements
& réservation obligatoire
au 06 31 74 84 59
ou 05 55 96 97 17

Une autre vie s'invente ici
www.pnr-millevaches.fr

► Autres médias :

Année	Types de communication
2019	Journal du Parc (4 pages) + Stand Festival « Territoire sauvage » (distribution documents N2000)
2020	Magazine « Images et Nature » n° 112 (6 pages) + Diaporama de présentation du site + Fiches HIC / EIC
2021	Article de Presse (2 pages dans le magazine « Arcades », pas encore paru)

► Sentier d'interprétation :

- Été / automne 2019 : plusieurs signalements au PNRML d'incidents liés au sentier d'interprétation
 - Quelques personnes se sont « perdus » (balisage remis en cause)
 - Problèmes liés au ponton (nécessité d'élagage des arbres connexes, arbres tombés dessus, quelques planches en bois manquantes et/ou cassées)
- Prise de contact avec la mairie de Peyrelevade.
- Visite sur site avec M. le Maire, Pierre Coutaud, afin de constater conjointement les problématiques
- Bilan dressé dans un document de synthèse (constats + pistes d'actions et/ou d'amélioration)
- **Analyse et propositions d'actions afin de rendre fonctionnel, sécuritaire et plus attractif le sentier de découverte de la tourbière de Négarioux-Malsagne :**
 - Réparation de la passerelle en bois et entretien paysager régulier du chemin
 - ↳ faite durant l'hiver 2019-2020
 - Mise à jour du balisage et rafraîchissement de l'ensemble des panneaux d'informations et éléments du sentier (masquer les données caduques, repeindre les contenus qui se sont estompés, etc.)
 - s'assurer du bon réapprovisionnement des boîtes à « rando-fiches » puisque le livret d'accompagnement de ce sentier n'est plus édité.
 - Réfléchir à la pose de panneaux de sensibilisation à des endroits stratégiques sur des thématiques spécifiques. Par exemple :
 - À Geneyte : Le patrimoine naturel (tourbière, faune et flore)
 - À Malsagne : Le patrimoine paysager et culturel (usage passés et contemporains, histoire de l'extraction de la tourbe, etc.)
 - À Négarioux : Le patrimoine bâti (nom des lieux-dits, anecdotes sur les constructions du hameau, etc.)

Communication et sensibilisation



COPIL FR7401104 – Bugeat, le 06/01/2022

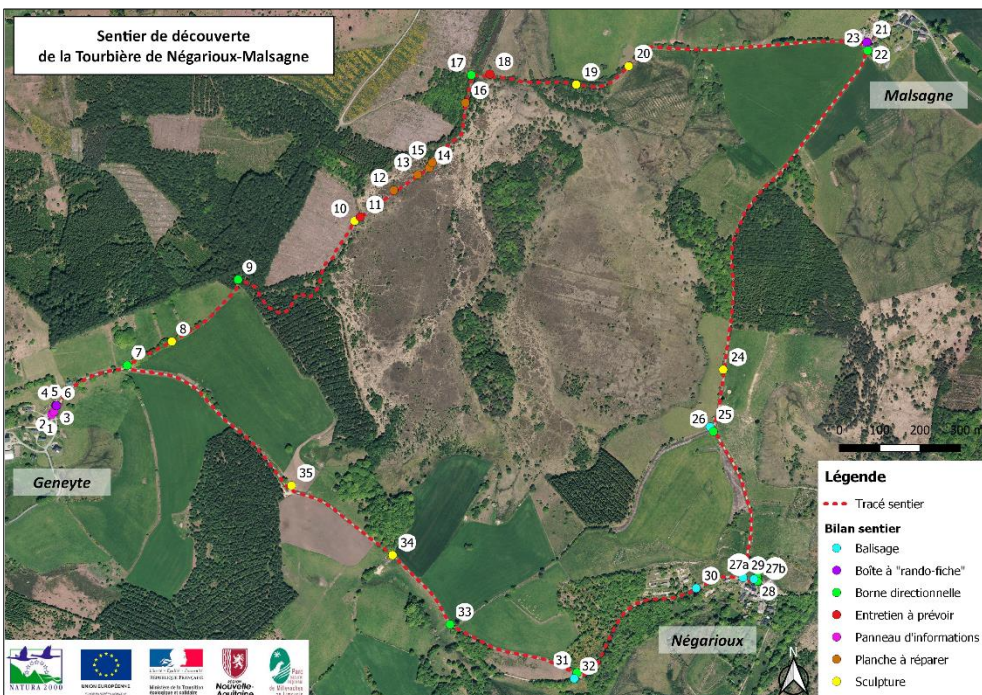

Communication et sensibilisation



COPIL FR7401104 – Bugeat, le 06/01/2022



Signalétique du sentier de découverte

Le personnage « Hydro » vous accompagnera durant votre promenade...



Je vous montre la direction à suivre,
alors guettez-moi
notamment sur les blocs de granite,
les arbres, etc.



► Exemples de piste d'amélioration

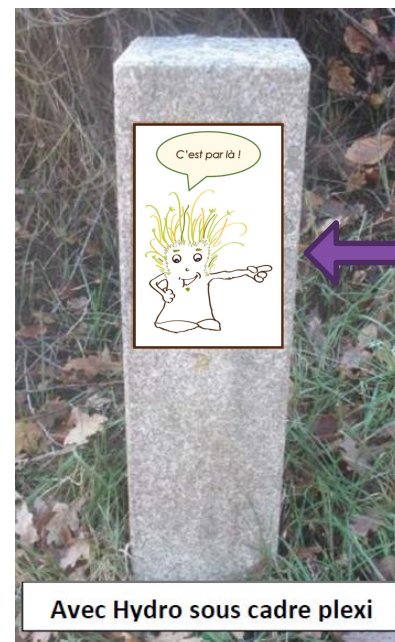

► Actualisation régulière des FSD

- en mai et/ou novembre de chaque année

► Formation SIN2 (2019 + 2021)

► SRB - Stratégie Régionale pour la Biodiversité (2019 - 2021) :

- Participation aux réunions et groupes de travail

► N.B. : Toutes les informations évoquées dans ce COPIL se trouvent de façon plus détaillée dans les rapports d'activité du site Natura 2000 en question et sont consultables en cliquant sur le lien suivant :

- <http://negarioux-malsagne.n2000.fr/l-animation-du-site/bilans-d-activite-et-projets-d-animation>

PARC NATUREL RÉGIONAL DE MILLEVACHES EN LIMOUSIN

Parc Natourau Regionau de Miuvachas en Lemosin



Perspectives pour les animations à venir

Site Natura 2000 FR7401104
Z.S.C. « Tourbière de Négarioux-Malsagne »



Une autre vie s'invente ici

► Contractualisations

- Accompagnement/suivi du contrat Natura 2000 en cours (CNF)
- Recherche de nouveaux contrats + démarchage des propriétaires
- Accompagnement/suivi d'actions de restauration/gestion de milieux avec d'autres partenaires (CEN Nouvelle-Aquitaine)
- MAEc : préparation de la campagne 2023

► Accompagnement de dossiers d'incidences

► Information / communication / sensibilisation :

- Animations grand public/ Chantier bénévole en partenariat avec le CEN NA
- Site web
- Réédition d'une lettre de liaison

► Recueil de données naturalistes lors de déplacements/interventions sur le site

► Géomatique :

- Intégration des données (Géonature, etc.)

► Révision du DOCOB ?

PARC NATUREL RÉGIONAL DE MILLEVACHES EN LIMOUSIN

Parc Natourau Regionau de Miuvachas en Lemosin



Questions diverses - Discussion

Site Natura 2000 FR7401104
Z.S.C. « Tourbière de Négarioux-Malsagne »



Une autre vie s'invente ici

PARC NATUREL RÉGIONAL DE MILLEVACHES EN LIMOUSIN

Parc Naturel Régional de Millevaches en Limousin



*En vous remerciant
vivement de votre
attention !*



Une autre vie s'invente ici