

# PARC NATUREL RÉGIONAL DE MILLEVACHES EN LIMOUSIN

Parc Naturel Régional de Millevaches en Limousin

Site Natura 2000 FR7401104  
Z.S.C. « Tourbière de  
Négarioux-Malsagne »



Une autre vie s'invente ici

# PARC NATUREL RÉGIONAL DE MILLEVACHES EN LIMOUSIN

Parc Naturel Régional de Millevaches en Limousin

Plus d'infos sur le site internet :

<http://negarioux-malsagne.n2000.fr/>



## Présentation succincte du site

Site Natura 2000 FR7401104

Z.S.C. « Tourbière de Négarioux-Malsagne »



Une autre vie s'invente ici



# Localisation générale



COPIL FR7401104 – Treignac, le 01/12/2022

- Limite de la région Nouvelle-Aquitaine
- Limites du parc (2018-2033)
- Limite de département
- Limite du site Natura 2000

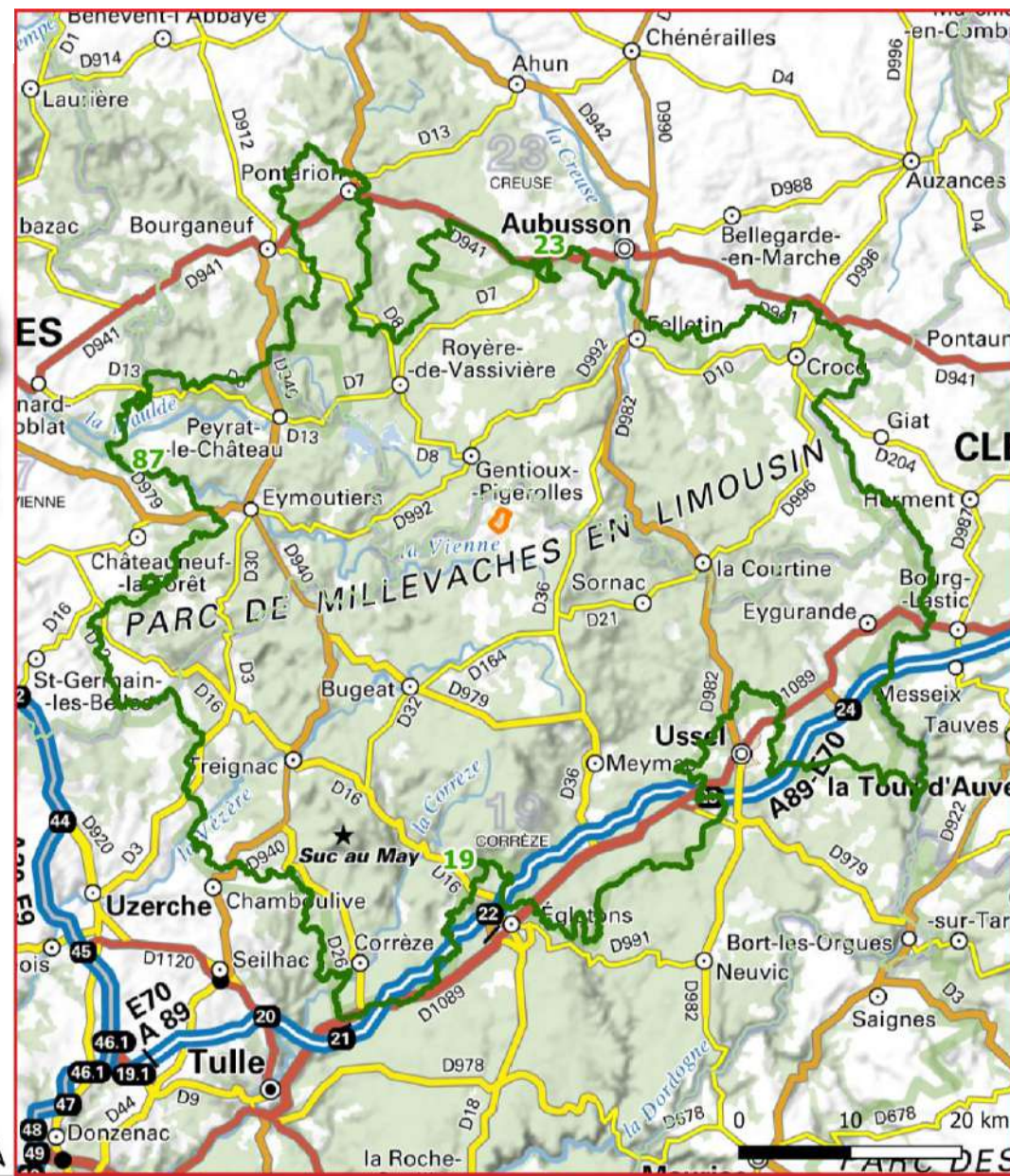
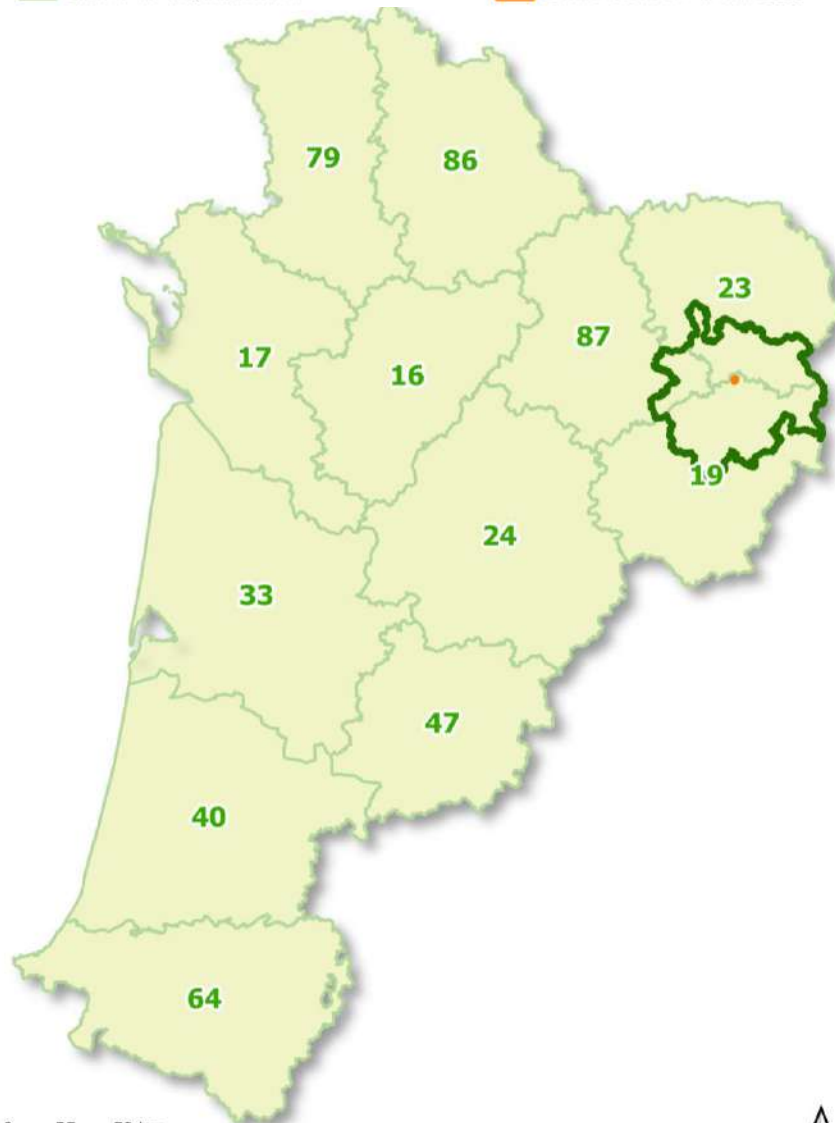



# Chiffres clés



COPIL FR7401104 – Treignac, le 01/12/2022

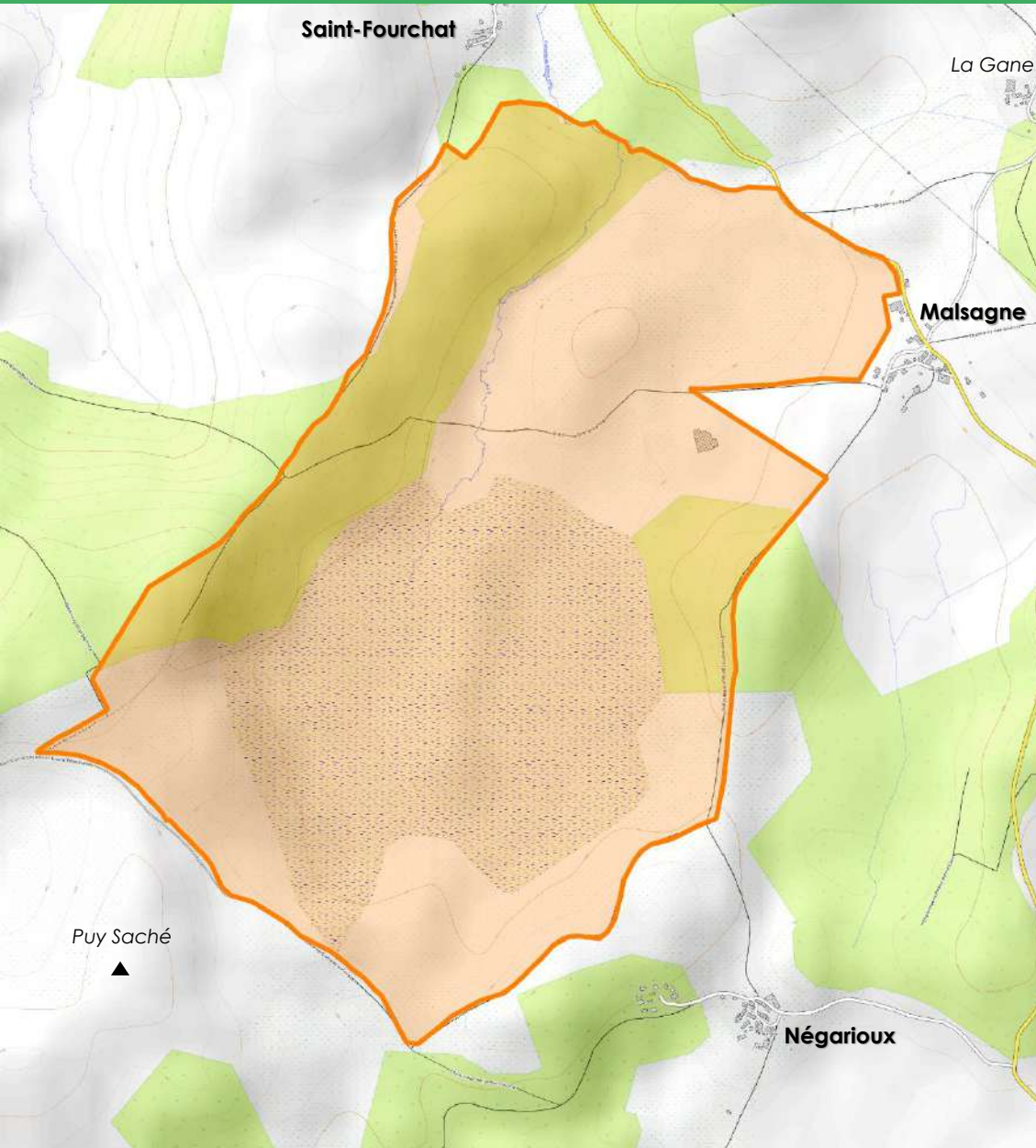

2008

Arrêté ministériel de désignation en ZSC

Approbation du DOCOB (arrêté préfectoral)

2003

100 ha

10 Habitats d'intérêt communautaire :

- Milieux tourbeux
- Landes sèches
- Formations herbeuses à Nard

Espèces de la Directive

4

201 ha

Surface du site

Peyrelevade

1 commune













Nombre d'HIC\* : ..... 10

Surface en HIC\* : ..... +/- 100 ha

HIC\* : *Habitat d'Intérêt Communautaire*

## Habitats d'intérêt communautaire

-  4030 : Landes sèches européennes
-  6230 : Formations herbeuses à Nard
-  6410 : Prairies à Molinie
-  7110 : Tourbières hautes actives
-  7120 : Tourbières hautes dégradées
-  7140 : Tourbières de transition et tremblantes
-  7150 : Dépressions sur substrats tourbeux
-  9120 : Hêtraies à houx
-  91D0 : Tourbières boisées
-  3110 : Eaux oligotrophes très peu minéralisées



Nombre d'EIC\* dont la présence est avérée : .....4

EIC\* : Espèce d'intérêt communautaire.

Loutre d'Europe



Crédit photo : G. Martin, 2007.

Grand Murin



Crédit photo : G. San Martin (CC BY-SA 2.0)

Barbastelle



Crédit photo : GMHL, 2010.

Bruchie des Vosges



Crédit photo : M. Luth, 2009.

Autres espèces remarquables

Droséra à feuilles rondes  
et intermédiaire

Arnica des montagnes

Linaigrette engainée

Vipère péliade

Lézard vivipare

Sympétrum noir

Campagnol amphibie

Circaète Jean le Blanc

Alouette lulu

Pie grièche grise

etc.

# PARC NATUREL RÉGIONAL DE MILLEVACHES EN LIMOUSIN

Parc Naturau Regionau de Miuvachas en Lemosin



## Bilan d'animation depuis le dernier COPIL : 06/01/2022

Site Natura 2000 FR7401104  
Z.S.C. « Tourbière de Négarioux-Malsagne »



Une autre vie s'invente ici

## ► 2022 : 1 nouveau secteur prospecté pour un contrat forestier

- **De très rares boisements favorables dans l'enceinte de la Z.S.C. :**
  - 1 boisement au Nord-Ouest :
    - ↳ contrat N2000 forestier signé en 2021
  - 1 boisement à l'Est :
    - ↳ Pas de possibilité de contractualisation pour le moment car parcelle déclarée à la PAC
  - 1 boisement au Sud :
    - Hêtraie à houx
    - Beaux arbres à potentiels
    - 1,80 ha non déclarés à la PAC
    - ↳ Possibilité de contrat N2000 forestier en 2023 ?



# Recherche de nouveaux contrats



COPIL FR7401104 – Treignac, le 01/12/2022

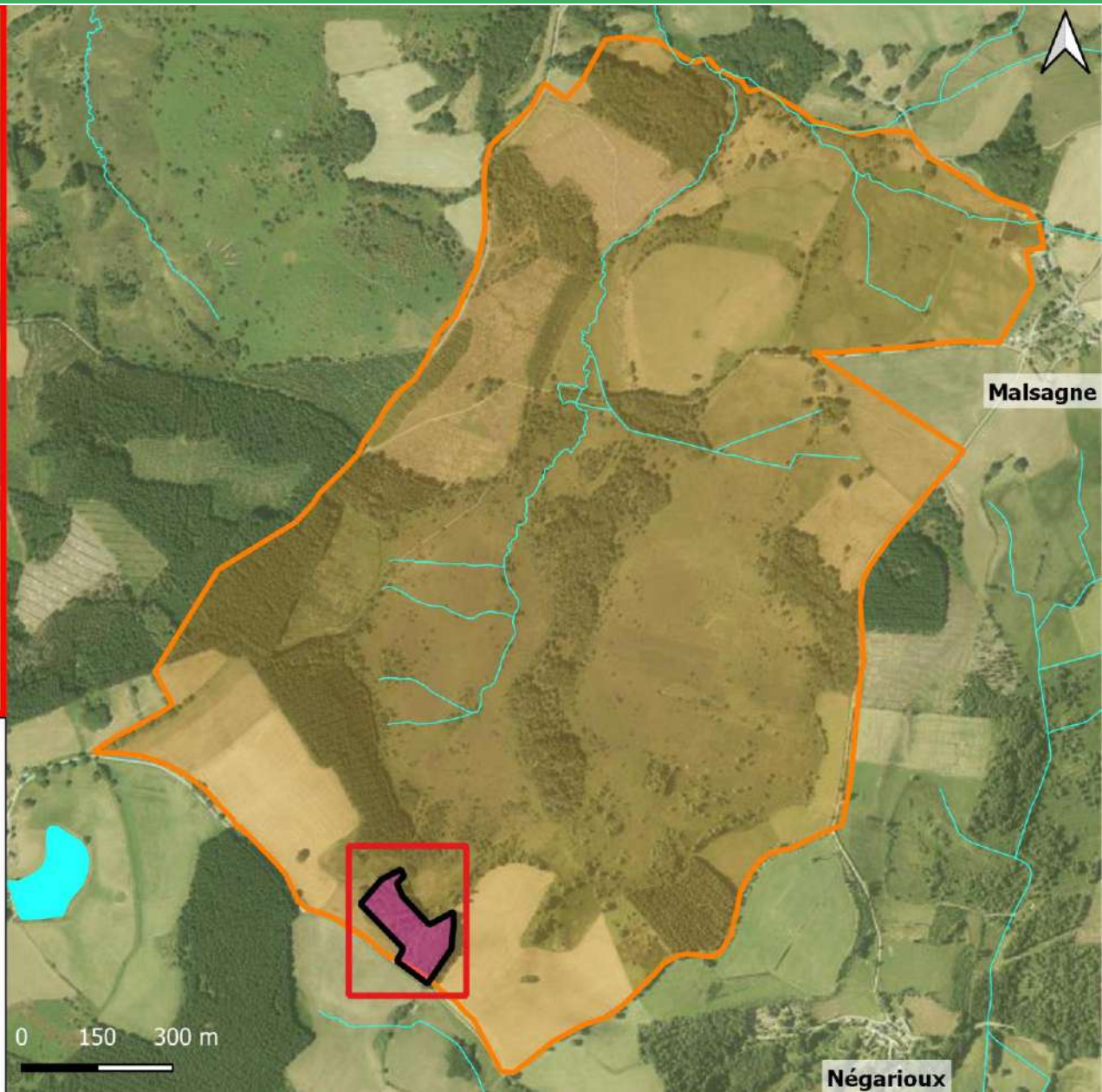

## Prospections 2022 pour contrats N2000

 Périmètre prospecté

### Zone favorable

 1,80 Ha

### Zonages - Autres

 Z.P.S. "Plateau de Millevaches"

 Z.S.C. "Tourbière de Négarioux-Malsagne"

 Cours d'eau

0 150 300 m

Négarioux



# Recherche de nouveaux contrats



COPIL FR7401104 – Treignac, le 01/12/2022





# Recherche de nouveaux contrats



COPIL FR7401104 – Treignac, le 01/12/2022

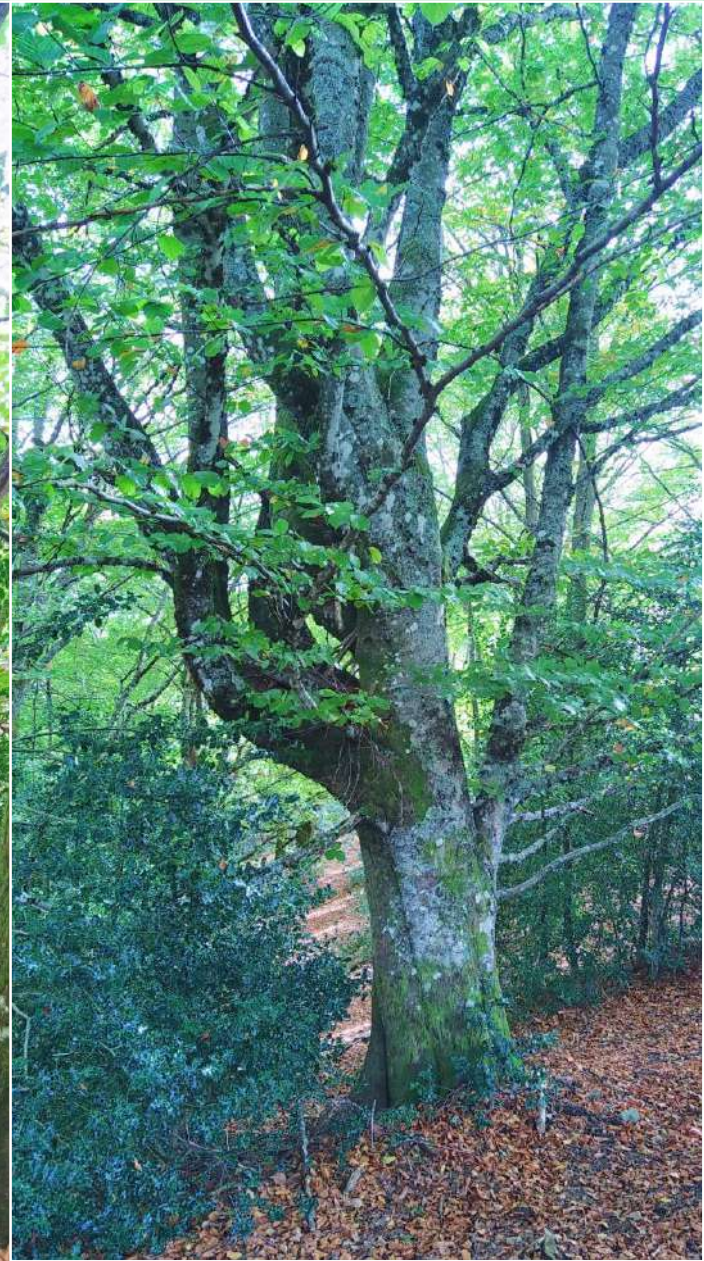



# Recherche de nouveaux contrats



COPIL FR7401104 – Treignac, le 01/12/2022

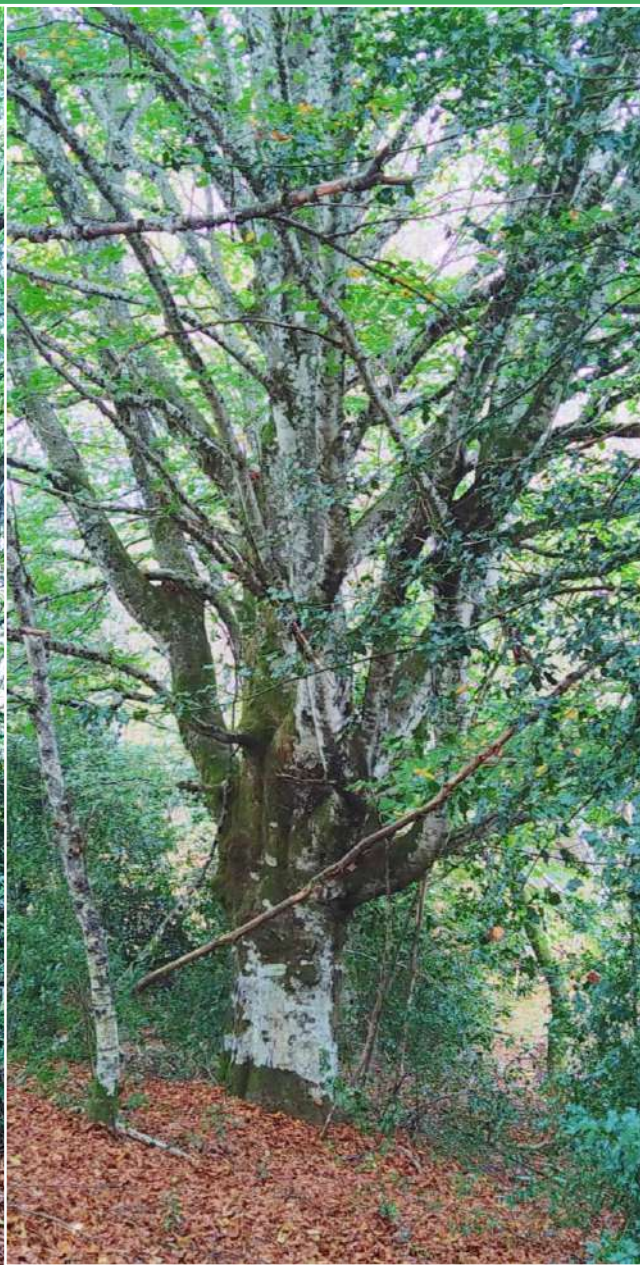



# Validation des cahiers des charges

## Contrats N2000 forestiers



COPIL FR7401104 – Treignac, le 01/12/2022

### ► Arrêté préfectoral du 05 avril 2017 (contrats forestiers) :

#### CONTRATS FORESTIERS

|             |  |
|-------------|--|
| <b>F01i</b> | Création ou rétablissement de clairières ou de landes  |
| <b>F05</b>  | Travaux de marquage, d'abattage ou de taille sans enjeu de production                                  |
| <b>F09i</b> | Prise en charge de certains surcoûts d'investissement visant à réduire l'impact des dessertes en forêt |
| <b>F10i</b> | Mise en défens de types d'habitat d'intérêt communautaire  |
| <b>F11</b>  | chantiers d'élimination ou de limitation d'une espèce indésirable                                      |
| <b>F12i</b> | Dispositif favorisant le développement de bois sénescents  |
| <b>F13i</b> | Opérations innovantes au profit d'espèces ou d'habitats  |
| <b>F14i</b> | Investissements visant à informer les usagers de la forêt  |
| <b>F15i</b> | Travaux d'irrégularisation de peuplements forestiers selon une logique non productive                  |
| <b>F16</b>  | Prise en charge du surcoût lié à la mise en œuvre d'un débardage alternatif                            |
| <b>F17i</b> | Travaux d'aménagement de lisière étagée  |

# Validation des cahiers des charges

## Contrats N2000 non-agricoles non-forestiers



COPIL FR7401104 – Treignac, le 01/12/2022

### ► Annexe 3.2 du « Guide relatif à la gestion des sites N2000 majoritairement terrestres (juin 2019) » : Liste des actions contractuelles de gestion des sites Natura 2000 éligibles à un financement national et européen

| CONTRATS NON-AGRICILES NON-FORESTIERS |  |
|---------------------------------------|--|
| <b>N01Pi</b>                          | Chantier lourd de restauration de milieux ouverts par débroussaillage  |
| <b>N03Pi</b>                          | Équipements pastoraux dans le cadre d'un projet de génie écologique  |
| <b>N03Ri</b>                          | Gestion pastorale d'entretien des milieux ouverts dans le cadre d'un projet de génie écologique                      |
| <b>N04R</b>                           | Gestion par une fauche d'entretien des milieux ouverts   |
| <b>N05R</b>                           | Chantier d'entretien des milieux ouverts par gyrobroyage ou débroussaillage léger                                    |
| <b>N06Pi</b>                          | Réhabilitation ou plantation de haies, d'alignements d'arbres, d'arbres isolés, de vergers ou de bosquets            |
| <b>N06R</b>                           | Chantier d'entretien de haies, d'alignements d'arbres, d'arbres isolés, de bosquets ou de vergers                    |
| <b>N07P</b>                           | Décapage ou étrépage sur de petites placettes en vue de développer des communautés pionnières d'habitats hygrophiles |
| <b>N08P</b>                           | Griffage de surface ou décapage léger pour le maintien de communautés pionnières en milieu sec                       |
| <b>N14Pi</b>                          | Restauration des ouvrages de petite hydraulique  |
| <b>N20P/R</b>                         | Chantier d'élimination ou de limitation d'une espèce indésirable   |
| <b>N26Pi</b>                          | Aménagements visant à informer les usagers pour limiter leur impact  |
| <b>N27Pi</b>                          | Opérations innovantes au profit d'espèces ou d'habitats  |



## ► 2022 : 1 dossier

### ▪ Règlement Type de Gestion :

- 1 parcelle mitoyenne du contrat N2000 forestier signé en 2021
- Concerne +/- 5,5 Ha de boisement
- Parcelle déjà coupée ?
- Parcelle pour partie déjà replantée ?







# Dossier d'évaluation d'incidences

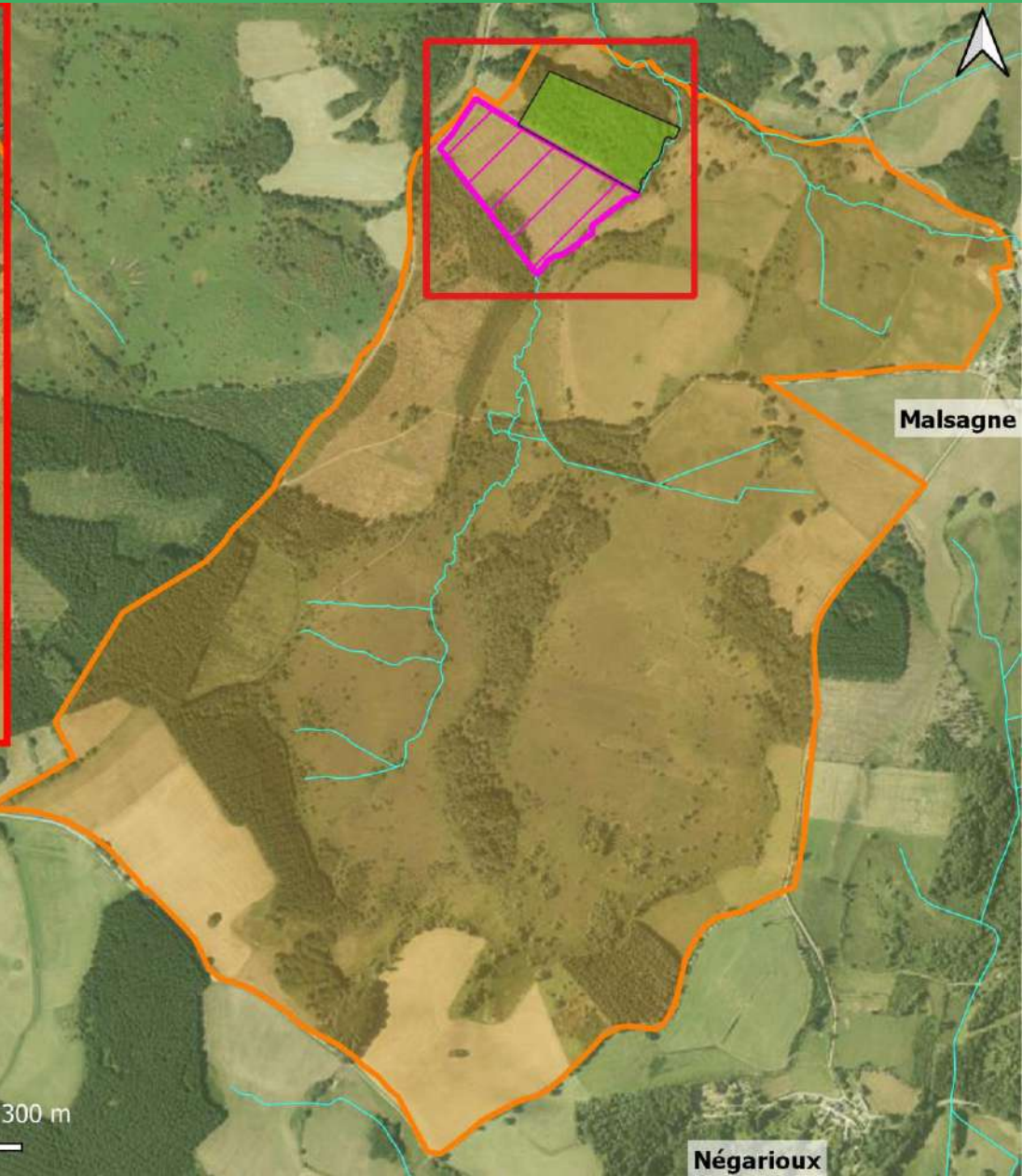

COPIL FR7401104 – Treignac, le 01/12/2022



## Actions de préservation

 Contrat N2000 forestier signé en 2021

## Avis - sollicitations 2022

 Règlement Type de Gestion

## Zonages - Autres

 Z.P.S. "Plateau de Millevaches"

 Z.S.C. "Tourbière de Négarioux-Malsagne"

 Cours d'eau

0 150 300 m



- ▶ **Bruchie des Vosges – Espèce d'intérêt communautaire (Annexe II de la Directive 92/43/CEE) :**
- **Passage d'une bryologue du CBNMC (Jaoua Celle) sur différents sites Natura 2000 à la recherche notamment de la Bruchie des Vosges :**
  - Était ciblés les sites Natura 2000 ayant des données historiques mais sans données récentes : cas de la « Tourbière de Négarioux-Malsagne »
  - Pour rappel : 2 passages avaient été effectués par l'animatrice du site et le technicien naturaliste du PNR en 2020 et 2021 (à des périodes différentes : 08/09/2020 + 23/07/2021) : aucun contact de l'espèce
  - 12/07/2022 : la bryologue + 1 animatrice N2000 et le technicien naturaliste du PNR ont fait une prospection sur le site de la « Tourbière de Négarioux-Malsagne »
    - ↳ **Pas de présence de l'espèce au niveau de la donnée historique**
    - ↳ **2 stations de Bruchie ont toutefois été trouvées plus au Sud**



# Amélioration des connaissances



COPIL FR7401104 – Treignac, le 01/12/2022

## Inventaires - Bruchie des Vosges

 Données historiques (28/06/2000)

 Données nouvelles (12/07/2022)

## Zonages - Autres

 Z.S.C. "Tourbière de Négarioux-Malsagne"

 Cours d'eau

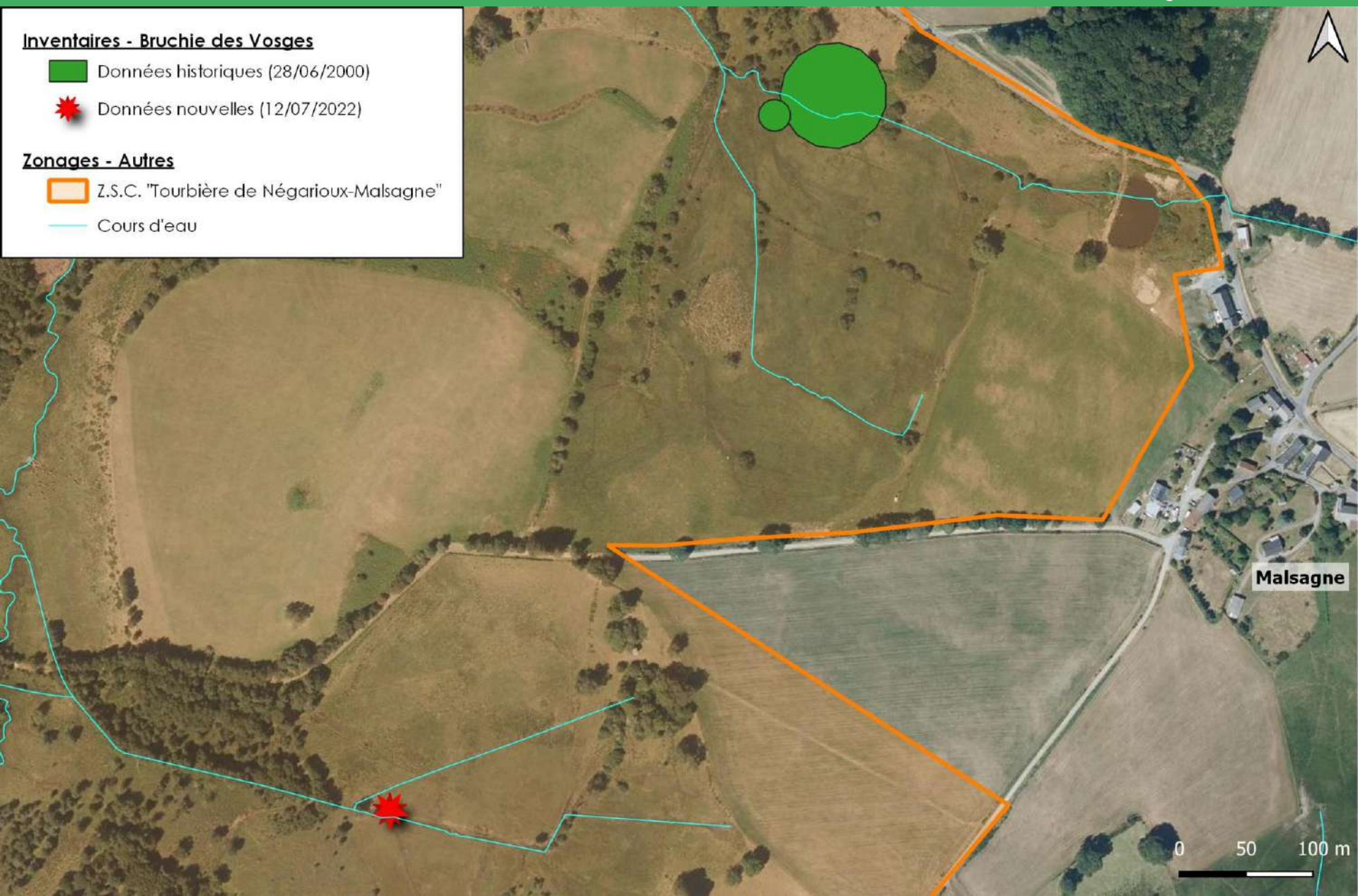



# Amélioration des connaissances



COPIL FR7401104 – Treignac, le 01/12/2022



Bruchie des Vosges



© Paula Bednarz



© Paula Bednarz

© Paula Bednarz



## ► Animation 2022 :

| Date       | Nombre d'animations  | Public      | Nombre total de participants |
|------------|--|-------------|------------------------------|
| 04/08/2022 | • 1 balade découverte du site  | Tout public | • 13                         |
| 18/10/2022 | • 1 intervention pour des BTSA ACSE du lycée agricole d'Ahun (projet tutoré) | Étudiants   | • 12                         |





# Communication et sensibilisation



COPIL FR7401104 – Treignac, le 01/12/2022

► Site internet : <http://negarioux-malsagne.n2000.fr/>

| Année          | Nb de visites | Nb de téléchargements |
|----------------|---------------|-----------------------|
| 2022 (10 mois) | 127           | 25                    |

**Natura 2000**  
**Tourbière de Négarioux-Malsagne**

Parc naturel régional de Millevaches en Limousin

**Demières actualités**

COPIL  
01/12/2022  
COPIL à venir  
Animation grand public  
04/08/2022  
Venez découvrir la tourbière de Négarioux-Malsagne !  
Lettre de liaison 2022  
01/06/2022  
Tourb'info n°10 est arrivée !

COPIL  
06/01/2022  
Compte-rendu et diaporama du COPIL disponible en ligne  
Retrouvez toutes nos actualités

**Bienvenue sur le site Natura 2000 de la Tourbière de Négarioux-Malsagne !**

Bienvenue sur le site internet dédié à la Tourbière de Négarioux-Malsagne, à sa faune, sa flore et aux acteurs intervenant dans la gestion de ce site Natura 2000.

Vous pourrez y découvrir le patrimoine naturel, les enjeux et les actions qui y sont réalisées.

Le **Parc naturel régional de Millevaches en Limousin** est la structure qui est chargée de la mise en oeuvre du DOCOB de ce site, pour le compte de l'Etat.

Si vous avez des questions, n'hésitez pas à contacter Solène NOZAY, l'animatrice du site :

[s.nozay@pnr-millevaches.fr](mailto:s.nozay@pnr-millevaches.fr)

Tel. (ligne directe) : 06.31.74.84.59  
Tel. (standard) : 05.55.96.97.00



# Communication et sensibilisation



COPIL FR7401104 – Treignac, le 01/12/2022

## ► Lettre d'information 2022 :

- Thème abordé : les dendro-microhabitats avec un focus sur les espèces remarquables qu'ils abritent (EIC, autres)
- Éditées en plusieurs centaines d'exemplaires.
- Distribuées à l'ensemble des foyers de la commune concernée par le site N2000, puis distribuées au tout public (animations ; Maison du Parc ; stands PNR ; etc.)

## ↳ Consultables en cliquant sur le lien suivant :

<http://negarioux-malsagne.n2000.fr/s-impliquer-dans-la-gestion/lettres-de-liaison>

**PARC NATUREL RÉGIONAL DE MILLEVACHES EN LIMOUSIN**  
Parc Naturel Régional de Millevaches en Limousin

**Bulletin de liaison  
TOURS INFO**  
Site Natura 2000  
"Tourbière de Négarioux-Malsagne"

1010 - JUIN 2022

**Carte d'identité du site**  
Nom : Tourbière de Négarioux-Malsagne  
Code : FR01004 Type : ZSC (Zone Spéciale de Conservation)  
Surface totale : 201 ha Région : Nouvelle-Aquitaine Département : Corrèze  
Commune concernée : Puyraveau  
Site internet : <http://negarioux-malsagne.n2000.fr>  
présentation du site Natura 2000, présentation des habitats et des espèces animales et végétales ayant conduit à la désignation du site, outils mobilisables (cartes, charts), supports et dispositifs annexes.

**Édito**  
Les **offices locaux aux habitats naturels** (identification, inventarisation, cartographie et harmonisation des données, changement d'occupation des sols et des pratiques, pollution, etc.) sont l'une des premières causes de régression de la biodiversité. <https://publinter.fr/actualites/actualites/2022/06/01/le-bulletin-de-liaison-tours-info>

Face à ce constat, les Directives « Oiseaux » (1979) et « Habitats-Faune-Flore » (1992) sont parties du principe qu'il est **essentiel de chercher à protéger les espèces et leurs fonctions écologiques et de ne protéger pas avant tout leurs habitats**. C'est ainsi que l'on est passé du statut d'occupation du site Natura 2000 constitué de zones de Protection Spéciale (ZPS) et de zones Spéciales de Conservation (ZSC).

Un habitat naturel (ou semi-naturel) est défini par les scientifiques comme un espace homogène formé par des conditions géologiques (sol, relief) et par un ensemble caractéristique et libre vis-à-vis d'homme. Note : champignons, micro-organismes qui vivent dans tout au long de leur cycle de vie. **Un habitat peut ainsi être défini à différentes échelles de taille, de superficie et de temps.**

C'est ce que nous proposons de vous faire découvrir dans ce nouveau bulletin d'informations. Nous vous en souhaitons une agréable lecture.

La structure ornithofaune,  
Le PNRL de Millevaches en Limousin.

**Rendez-vous en 2022**  
« JEUDI 4 AOUT (après-midi) : BALADE DÉCOUVERTE AU CŒUR DU SITE NATURA 2000 DE LA « TOURBIÈRE DE NÉGARIOUX-MALSAGNE »  
Au travers d'une balade de 4-5 km, venez découvrir et observer la faune patrimoniale et les milieux remarquables de la « Tourbière de Négarioux-Malsagne ».  
Une occasion de découvrir ce site Natura 2000 et ses espèces végétales et animales qui le peuplent (Mammifères, Oiseaux, Reptiles, insectes, etc.).  
Renseignements et inscription obligatoire au : 06 31 74 84 59

## Arbre-habitat et dendro-microhabitat - DMH

### Qu'est-ce que c'est ? \* Mas quò quò es ?

Les forêts sont communément considérées comme des habitats naturels mais savez-vous que certains arbres, à eux tout seuls, peuvent également être caractérisés comme un habitat. On utilise alors le terme d'**arbre-habitat** ! Pour qu'il soit identifié comme tel, il doit être sur pied, vivant ou mort, et porter au moins un dendromicrohabitat (en abrégé : DMH).

Comme le nom l'indique (préfixe **dendro** = « en rapport avec les arbres »), les **dendro-microhabitats** sont des petits milieux de vie bien délimités portés par les arbres.

### Comment se forment-ils ? \* Coma quò 'rieibat ?

Ils peuvent provenir d'une blessure causée par une chute de pierres, d'une fente provoquée par la foudre ou de l'activité des pics. Ils peuvent aussi être indépendants de l'arbre mais étroitement liés à ce dernier (p. ex. un nid, du lierre, ...).

Selon leur origine, les DMH ont ainsi été classés par les scientifiques selon 7 types (cf. figure ci-jointe).

La durée de formation d'un DMH est très variable : de quelques millisecondes pour la création d'une fente par la foudre jusqu'à plusieurs dizaines d'années pour le développement d'une grande cavité à tereau. La durée pendant laquelle un DMH est utile pour un organisme qui lui est associé est également très variable.

### À quoi servent-ils ? \* De qué quò serv ?

Ils sont indispensables à de nombreuses espèces parfois très spécialisées d'animaux, de plantes, de lichens et de champignons durant au moins une partie de leur cycle de vie.

Plus les dendro-microhabitats sont nombreux, plus l'accueil de la biodiversité sera important. Ils sont en effet indispensables à des milliers d'organismes car ils servent de substrat et fournissent nourriture, abri, perchoir, lieu de reproduction et nichoir pour une grande variété d'espèces vertébrées, invertébrées et de champignons.

D'autant plus quand on sait qu'au moins 25% des espèces forestières dépendent ou profitent du bois, mort ou vivant, et que nombre d'entre elles font partie des organismes les plus menacés des écosystèmes forestiers européens.

Les 7 types de dendromicrohabitats en fonction de leur origine (2008)

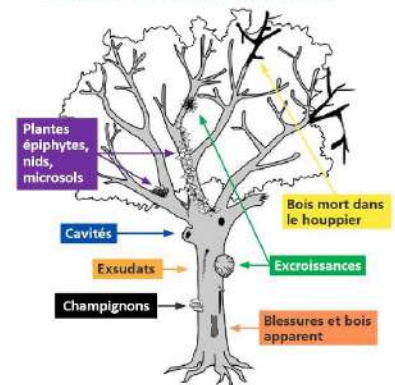

### Quelques espèces d'intérêt communautaires et remarquables utilisant les DMH :

Au niveau des sites Natura 2000 situés au sein du Parc naturel régional de Millevaches en Limousin, de nombreuses espèces dépendent pour tout ou partie de ces DMH :

- **Espèces d'intérêt communautaire** : Flaque-prune, Lucane cerf-volant, Grand Capricorne, certaines chauves-souris (Barbastelle, Murin de Bechstein, ...), certains oiseaux (Pic noir, Chauvette de Tengmalm, ...).
- **Autres espèces** : Chat sauvage, Lézard des souches, Salamandre tachetée, de très nombreux oiseaux (tels que des rapaces diurnes ou nocturnes, mais aussi d'autres pics et des passerelles), Grimpereau des bois, Torcol fourmilier, ...), etc.



© 2022, Parc Naturel Régional de Millevaches en Limousin, 2022. Tous droits réservés. Toute réimpression ou utilisation non autorisée sans la permission écrite de la direction du Parc Naturel Régional de Millevaches en Limousin est formellement interdite. Toute réimpression ou utilisation non autorisée sans la permission écrite de la direction du Parc Naturel Régional de Millevaches en Limousin est formellement interdite.

### Besoin d'un renseignement ?

Pour les professionnels et amateurs, vous pouvez consulter le site internet :

<http://negarioux-malsagne.n2000.fr/>

ou par courrier électronique à l'adresse du site :

Solène NOZAY (s.nozay@pnr-millevaches.fr) au 06 31 74 84 59

Maison du Parc de Millevaches en Limousin - 7, route d'Aubusson - 19200 MILLEVACHES

www.pnr-millevaches.fr





## ► Participation au Colloque final du programme « Tourbières du Massif Central » en juin 2022

- Rencontre d'une 50aine de personnes
- Conférences
- Ateliers de discussion
- Visites de tourbières

↳ **Partage de connaissance ; Retour d'expériences ; Documentations**



## ► Formation suivie en 2022 :

- Demi-journée d'initiation à la détermination d'exuvies de libellules le 9 mai 2022 (Saint-Merd-les-Oussines, 19). Organisée par le CEN Nouvelle-Aquitaine.

## ► N.B. : Toutes les informations évoquées en COPIL (bilan d'animation, discussions) sont consultables en cliquant sur les liens suivants :

- <http://negarioux-malsagne.n2000.fr/decouvrir-le-site/la-gouvernance-du-site>
- <http://negarioux-malsagne.n2000.fr/l-animation-du-site/bilans-d-activite-et-projets-d-animation>



# PARC NATUREL RÉGIONAL DE MILLEVACHES EN LIMOUSIN

Parc Natourau Regionau de Miuvachas en Lemosin



## Perspectives pour les animations à venir Questions diverses ~ Discussions

Site Natura 2000 FR7401104  
*Z.S.C. « Tourbière de Négarioux-Malsagne »*



Une autre vie s'invente ici



## ► Contractualisations 2023

- Contrat N2000 forestier : Démarchage des propriétaires

## ► Révision du DOCOB ?

## ► Rédaction d'un bulletin d'information commun aux différents sites Natura 2000 portés par le PNR de Millevalches



# PARC NATUREL RÉGIONAL DE MILLEVACHES EN LIMOUSIN

Parc Naturel Régional de Millevaches en Limousin



*En vous remerciant  
vivement de votre  
attention !*



Parc  
naturel  
régional  
de Millevaches  
en Limousin

Une autre vie s'invente ici