

# Animation des sites NATURA 2000

2015/2016

PARC NATUREL RÉGIONAL DE MILLEVACHES EN LIMOUSIN

Tourbière de Négarioux-Malsagne  
FR 7401104

## Rapport d'activité



UNION EUROPÉENNE

FONDS EUROPÉEN AGRICOLE  
POUR LE DÉVELOPPEMENT RURAL



R É G I O N  
AQUITAINE  
LIMOUSIN  
POITOU-CHARENTES

Une autre vie s'invente ici





## **0. Préambule**

---

### **0.1. Le Docob et le(s) site(s) Natura 2000 :**

Le document d'objectifs a été rédigé par le Syndicat de préfiguration du Parc. Sa validation est intervenue le 29 avril 2003. Sa révision est en cours.

### **0.2. L'animation :**

L'animation du DOCOB est assurée depuis par le Syndicat.

### **0.3. Rappel des enjeux et objectifs du Docob :**

La tourbière de Négarioux-Malsagne, en forme d'alvéole caractéristique du Plateau de Millevaches, est entourée de versants agricoles et forestiers composés essentiellement de prairies, de bois de feuillus, de parcelles plantées en résineux et de friches. Autrefois réputés comme des importants gisements de tourbe, plus de 80 % des milieux rencontrés correspondent à des stades évolutifs des tourbières dont la quasi-totalité correspond à des habitats d'intérêt communautaire, soit 106 hectares.

Les espèces d'intérêt communautaire sont représentées par la Bruchie des Vosges et la Loutre d'Europe. Bien d'autres espèces patrimoniales se côtoient comme la Drosera, la Canneberge, le Léopard vivipare, la Vipère péliade, la Cordulie arctique et le Sympétrum noir. Le périmètre du site Natura 2000 intersecte la ZPS « Plateau de Millevaches » d'où une relativement bonne connaissance de l'avifaune. Soulignons la présence de nombreuses espèces d'oiseaux comme l'Engoulevent d'Europe, le Tarier des prés, la Pie grièche grise...

L'animation du Docob est orientée vers le maintien de cette diversité des végétations tourbeuses. Des travaux sont soutenus pour développer des zones d'eau libre et des formations végétales pionnières, quand d'autres parcelles sont laissées à leur libre évolution ce qui permet d'assister au « mûrissement » naturel des tourbières. Entre ces deux cas, le pâturage bovin est favorisé à raison d'une faible pression de pâturage, ce qui permet de maintenir une physionomie herbacée à la tourbière.

La tourbière de Négarioux-Malsagne, est l'un des secteurs les plus remarquables de la vallée de la Chandouille répertoriée comme site prioritaire d'intervention dans le cadre du Plan Loire Nature II. Dans ce cadre, des actions de préservation des milieux remarquables ont été engagées. Un sentier d'interprétation et une charte Natura 2000 présentant une ligne de

recommandations et d'engagements viennent compléter les opérations de valorisation et de gestion du site.

Identifiée en Site d'intérêt écologique majeur (SIEM) dans le plan Parc de la Charte 2004, la tourbière de Négarioux-Malsagne est incluse dans le plan de Parc 2016 à un site plus vaste, intégrant les landes de Giat-Saint-Fourchat.

#### **0.4. Missions de la structure animatrice :**

Dans ce contexte, l'animation du site se décline selon les actions suivantes :

- **La gestion des habitats et des espèces**

Par la contractualisation de Contrats ni agricoles ni forestiers, de Chartes Natura 2000 ou encore de Mesures Agro-Environnementales.

- **L'assistance à l'application du régime d'évaluation des incidences**

Par l'émission de conseils techniques pour tous les projets dans ou à proximité du site Natura 2000.

- **L'amélioration des connaissances et suivi scientifique**

Par le biais de prospections naturalistes et d'analyses cartographiques.

- **L'information, la communication et la sensibilisation**

Par la diffusion de supports de communication et l'organisation de manifestations destinées aux scolaires et au grand-public.

- **La gestion administrative, l'animation de la gouvernance du site**

Par l'organisation de Comités de pilotage, et l'émission de bilans d'activité.

- **Le soutien à l'articulation de N2000 avec les autres politiques publiques**

Par la présence aux réunions stratégiques et à la participation à la rédaction des documents de cadrage.

Le détail des différentes actions menées dans le cadre de l'animation Juillet 2015 – Avril 2016 du site est présenté ci-dessous.

## **1. Amélioration des connaissances - Suivis scientifiques et techniques**

---

Nombre de jours prévus : 6

Nombre de jours consacrés : 9

Compte tenu de la mobilisation de l'animateur sur les autres volets de l'animation du site, il n'a pas été possible de faire de prospection terrain lors de cette période d'animation.

La mise à jour du DOCOB a été poursuivie, avec l'actualisation d'une partie des cartes du document et des données administratives et relatives aux mesures de protection et documents de planification en lien avec ce site Natura 2000.

Par ailleurs, le géomaticien du PNR a entamé un travail de remise à niveau de plusieurs bases qui sont ou seront utiles à la réactualisation du DOCOB : Base « espèces », base « gestion », données INSEE...

## **2. Gestion administrative - Animation de la gouvernance du site**

---

Nombre de jours prévus : 10

Nombre de jours consacrés : 5,3

### **2.1. Rédaction d'une fiche de synthèse du site**

Suite à la production d'une première version de fiches synthétiques du DOCOB pour l'appui à l'évaluation des incidences des projets par la DREAL Limousin, un travail de relecture et de corrections a été réalisé, accompagné par des échanges avec la DREAL.

⇒ La fiche portant les corrections de l'animatrice est présente en Annexe 1 de ce rapport.

### **2.2. Mise à jour de l'outil SUDOCO**

Compte tenu de l'incertitude quant à l'avenir de l'outil SUDOCO, la priorité a été mise sur l'animation des autres volets du programme d'activité de cette période d'animation.

### **2.3. Bilan annuel d'activités et proposition d'animation n+1**

Le présent rapport d'activité et le programme prévisionnel d'activité ont été élaborés par l'animatrice du site. En l'absence de réunion de COPIL, ce document permettra d'informer les membres de ce comité du travail accompli pendant la période d'animation.

#### **2.4. Assistance aux réunions avec les services de l'Etat**

Aucune réunion n'a été organisée par l'Etat pendant la période d'animation.

### **3. Gestion des habitats et des espèces**

---

Nombre de jours prévus : 1

Nombre de jours consacrés : 2,4

#### **3.1. Recherche de contractants potentiels (contrats ni-ni/contrats forestiers/MAEC)**

Suite aux MAEC engagées au printemps 2015 par le GAEC Broussouloux, une visite terrain en présence de l'animatrice du site, de l'exploitant agricole et d'une animatrice du CEN Limousin a été organisée pour réaliser le diagnostic d'ouverture d'une parcelle engagée dans la mesure « LI\_NATU\_HE01 - Entretien de milieux patrimoniaux et des prairies sans amendement avec ajustement de la pression de pâturage ».



⇒ Le diagnostic d'ouverture est présenté en Annexe 2 de ce rapport.

Concernant le contrat Natura 2000 en cours d'élaboration avec le Conservatoire d'Espaces Naturels du Limousin, le projet reste en attente d'une période plus favorable au dépôt de contrats.

#### **3.2. Suivi des contrats non agricoles –non forestiers et forestiers**

Il n'y a pas de contrat en cours sur ce site.

#### **3.3. Animation de la charte Natura 2000 :**

Un travail avec le CEN Limousin, propriétaire foncier sur la zone d'étude a été engagé lors de la période d'animation précédente, concernant l'adhésion à la charte Natura 2000 de leurs parcelles. Cela représente une surface de 14,18 ha répartis sur 7 parcelles. Ce projet d'adhésion est toujours en cours de réflexion par le CEN Limousin..

### 3.4. Animation foncière :

L'animatrice a été contactée pour information par le CEN Limousin qui a bénéficié d'une opportunité d'acquisition de parcelles situées au sein du site : la ZO12 et la ZS8. Cette acquisition va permettre de créer une continuité de gestion entre la Tourbière de Négarioux-Malsagne et les landes et tourbières de Giat-Saint-Fourchat.

Parcelles à vendre entre la Lande de Giat-Saint-Fourchat et la tourbière de Négarioux-Malsagne (Peyrelevade, 19)

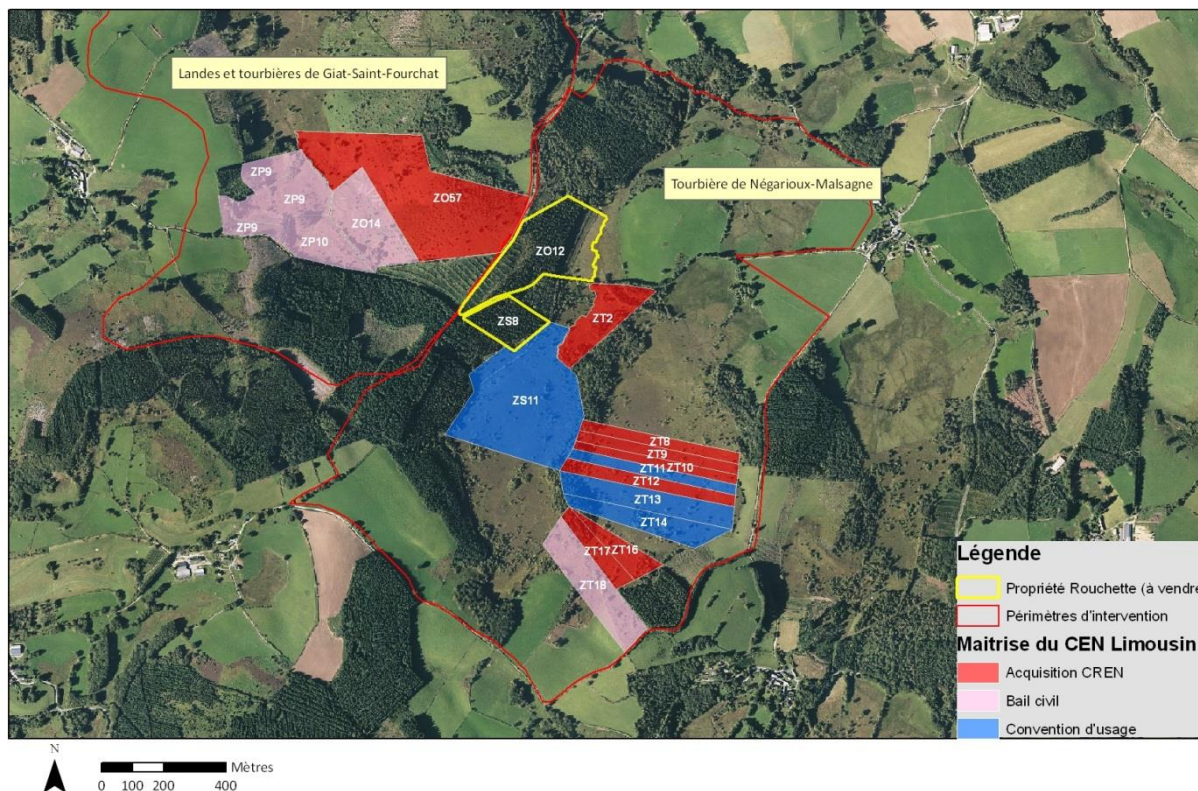

⇒ La carte de localisation des parcelles est présente en grand format en Annexe 3 de ce rapport.

### 3.5. Bilan global de la contractualisation depuis le début d'animation N2000

Contrats	Nombre	Interventions	Montant
Contrats ni-ni	2	3,45 ha 2 350 ml de clôture 4 gouilles	31 379,27 €
MAEt	3	0,93 ha de mesures de restauration 133,18 ha de mesures d'entretien 18.02 ha de CAD	101 160,65 €
Charte	0		0,00 €
<b>Total</b>		<b>75,95 ha contractualisés</b> <b>2 350 ml de clôture</b> <b>4 gouilles</b>	<b>132 539,92 €</b>

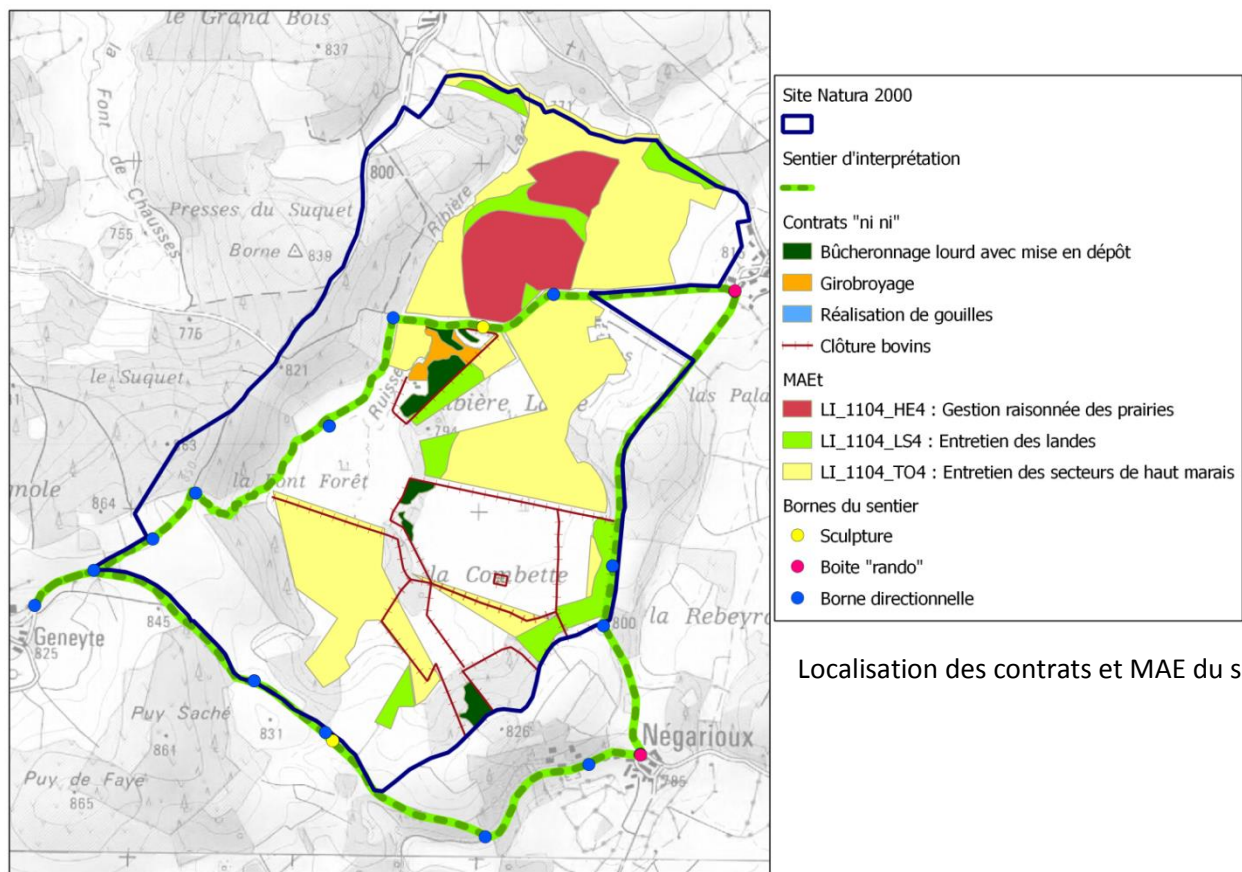

#### 4. Assistance à l'application du régime évaluation des incidences

---

Nombre de jours prévus : 1

Nombre de jours consacrés : 0

Nous n'avons pas été sollicités concernant des projets présentant des menaces potentielles pour le site pendant cette période d'animation.

#### 5. Information, communication, sensibilisation

---

Nombre de jours prévus : 10

Nombre de jours consacrés : 6

##### 5.1. Mise à jour des outils de communication

##### 5.1.1. Lettre de liaison

Un 4<sup>ème</sup> numéro de la lettre de liaison du site a été édité. 374 exemplaires ont été distribués à l'heure actuelle. Par voie postale à tous les habitants de Peyrelevade mais aussi à la Mairie, au Golf du Chammet, à la Sous-Préfecture d'Ussel, à la DDT à Tulle et à un gîte rural du village de Caux. Plusieurs exemplaires ont également été déposés à la Maisonnette du Parc, lieu d'accueil du public.

Ces documents sont par ailleurs distribués lors de chaque sortie organisée, ainsi que lors des manifestations auxquelles participent les agents du Parc.

⇒ La lettre de liaison n°4 est présentée en Annexe 4 de ce rapport.

### 5.1.2. Site internet dédié

Lors de la période d'animation précédente un travail de création d'un site internet dédié a été initié et poursuivi lors de cette période d'animation. Le contenu est en cours de rédaction, sur la base de la ligne rédactionnelle du site « Haute-vallée de la Vienne » consultable à l'adresse suivante : <http://hautevalleedelavienne.n2000.fr>

Ce travail sera poursuivi puis présenté aux membres du COPIL ainsi qu'aux membres du Bureau syndical du Parc avant une mise en ligne définitive.



Pour alimenter ce site et compléter sa photothèque, le PNR a fait l'acquisition de photos naturalistes. Une photo d'alyte accoucheur a donc été acquise à l'agence Naturagency dans le cadre de l'animation de ce site.





### 5.1.3. Accueil Maison du Parc

Depuis l'ouverture de la Maison du Parc à Millevaches, le PNR dispose d'un lieu d'accueil et de renseignement du public. Cette maisonnette, qui dispose par ailleurs d'une scénographie représentative des patrimoines emblématiques du territoire du Parc, est un lieu de communication et de sensibilisation du grand public. Aussi, en plus des documents du site qui sont régulièrement réapprovisionnés, l'animatrice du site est sollicitée pour répondre aux questions des visiteurs de ce site.

Lors de cette période d'animation, une dizaine de contacts ont ainsi été établis avec des habitants du territoire ou des touristes.



## 5.2. Organisation, participation à des sorties, manifestations

Dans la continuité des 2 périodes d'animation précédentes, le CEN Limousin et l'animatrice du site organisaient le 28 juillet 2015 une sortie grand public sur le thème des « libellules ». 12 participants ont ainsi découvert le site et ses milieux et espèces si caractéristiques le temps d'une après-midi. L'animation s'est terminée par un pot de l'amitié offert par les structures organisatrices.



⇒ L'affiche de la sortie est présentée en Annexe 5 de ce rapport.

Cette animation a fait l'objet d'un article de presse paru dans le journal L'Echo Corrèze du 28 août 2015.

⇒ La copie de l'article en question est présentée en Annexe 6 de ce rapport.

En prévision de la prochaine période d'animation et dans la continuité des animations précédentes, un travail a été mené avec le CEN Limousin pour l'organisation d'une future sortie sur le thème des « Gouilles » qui aura probablement lieu à la fin de l'été 2016.

Par ailleurs, l'animatrice a été sollicitée pour organiser une sortie de terrain pour une classe de 1<sup>ère</sup> année de BTS GPN d'un lycée de la Roche s/ Yon. A la demande de l'établissement scolaire, l'animatrice travaille donc à l'élaboration d'un programme permettant de compléter sa vision de la gestion du site par les regards croisés d'un élu local, probablement Monsieur le Maire de Peyrelevade, et d'un exploitant agricole du site, probablement le GAEC Broussouloux. Cette animation est prévue le jeudi 26 mai 2016 au matin.

## **6. Soutien à l'articulation de N2000 avec les autres politiques publiques**

---

Nombre de jours prévus : 2

Nombre de jours consacrés : 7,3

Le PNR étant en pleine révision de sa Charte, de nombreuses réunions avec les partenaires, les collectivités ou encore les habitants du territoire ont été organisées depuis septembre 2013. Certaines de ces réunions ont eu lieu à proximité du site Natura 2000 et ont été l'occasion de veiller à l'intégration de la politique Natura 2000 dans la future stratégie du territoire, à travers la nouvelle Charte, notamment par le biais du groupe « biodiversité ». Un travail a été effectué lors de la phase d'élaboration de l'évaluation environnementale concernant la vérification de la cohérence et de la bonne intégration des enjeux des sites Natura 2000 dans le projet de Charte du Parc.

L'animatrice du site, en collaboration avec la personne en charge de l'éducation au territoire au sein du PNR, travaille également à l'animation et au suivi de l'entretien du sentier d'interprétation de la Tourbière de Négarioux-Malsagne. Des échanges ont eu lieu avec la communauté de Communes pour l'entretien du sentier et la remise à niveau du balisage.

Par ailleurs, le PNR élabore un projet de Life Biodiversité « Une deuxième nature pour les friches » qui concerne la Tourbière de Négarioux-Malsagne dans sa totalité. Pour des questions de transversalité, des réunions d'informations et des échanges ont eu lieu avec la personne en charge du dossier. De la même manière, l'animatrice du site a participé à une réunion de présentation du projet de Charte Paysagère porté par le PNR.

## 7. Synthèse

Type d'action	Prévu	Réalisé
<b>1.Amélioration des connaissances -suivi scientifique</b>	<b>6</b>	<b>9</b>
Mise jour du DOCOB (FSD, cartographies, cahiers des charges)	6	9
Suivis scientifiques-inventaires		
<b>2.Gestion administrative- Animation de la gouvernance du site</b>	<b>10</b>	<b>5.3</b>
Rédaction d'une fiche synthèse du site	2	0
Mise à jour de l'outil SUDOCO	4	0
Bilan annuel d'activités et proposition d'animation n+1	3	5.3
Assistance aux réunions avec les services de l'Etat	1	0
<b>3. Gestion des habitats et des espèces</b>	<b>1</b>	<b>2.4</b>
Recherche de contractants potentiels (contrats non agricoles et non forestiers/ contrats forestiers/MAEC)	1	2.3
Suivi des contrats non agricoles - non forestiers et forestiers		
Animation de la Charte		
Animation foncière		0.1
<b>4.Assistance à l'application du régime évaluation des incidences</b>	<b>1</b>	<b>0</b>
Information en amont aux porteurs de projet - Appui technique aux services de l'Etat	1	0
<b>5.Information communication et sensibilisation</b>	<b>10</b>	<b>6</b>
Mise à jour des outils de communication	7	3.9
Organisation participation à des sorties manifestations ( élus, scolaires, grand public)	3	2.1
<b>6.Soutien à l'articulation de N2000 avec les autres politiques publiques</b>	<b>2</b>	<b>7.3</b>
veille à la cohérence des programmes d'actions sur le site- conseil en amont	2	7.3
<b>TOTAL</b>	<b>30</b>	<b>30</b>

Axes de travail	Sous-axes de travail	Indicateurs	
Gestion des habitats et des espèces	Animation des contrats Natura 2000 non agricoles - non forestier, forestiers et marins	1 Nb de propriétaires démarchés pour les contrats N2000 Nombre de contrat montés Nombre de contrats signés dans l'année	
	Animation des MAE	1 Nombre de propriétaires /exploitants démarchés pour les MAE Nombre de diagnostics réalisés Nombre de contrats déposés au 15 mai Nombre d'exploitants nouveaux engagés dans l'année 3 Nombre d'exploitations engagées en cours Surface d'exploitations nouvelles engagées dans l'année 75.95 Surface d'exploitation engagée en cours Montant des rémunérations annuelles engagées dans l'année (hors PHAE) Montant pour 5 ans nouvellement engagés dans l'année 44 760.96 € Montant totaux pour 5 ans en cours	
	Animation de la charte Natura 2000	Nombre de propriétaires démarchés pour la charte Natura 2000 Nombre de chartes signées dans l'année Surfaces totales engagées dans la charte dans l'année Surfaces totales engagées dans la charte	
	Animation pour la gestion avec d'autres outils financiers	Montants financiers obtenus dans l'année	
	Animation foncière	Nombre de propriétés regroupées / acquises Surfaces de propriétés regroupées / acquises	
	Assistance à l'application du régime d'évaluation des incidences	Suivi des évaluations d'incidences concernant le site Natura 2000	Nombre de projets sur lesquels l'animateur a apporté un conseil en amont Nombre de projets sur lesquels l'animateur a fourni des données du DOCOB Nombre de projets sur lesquels l'animateur a été sollicité par un service de l'état pour donner un avis technique Nombre de projets sur lesquels l'animateur a alerté les services de l'Etat
	Amélioration des connaissances et suivi scientifique	Suivis scientifiques et techniques (animateur)	Nombre d'habitats d'intérêt communautaire concernés par ces suivis Nombre d'espèces d'intérêt communautaire concernés par ces suivis
	Information, communication et sensibilisation	Création / mises à jour d'outils de communication, média	400 Nombre de personnes touchées par une action de communication Nombre de connections sur un site internet
		Prises de contact avec des partenaires potentiels	1 Nombre d'articles de presse 3 Nombre de partenaires contactés
		Organisation de réunions d'informations ou de manifestations	1 Nombre de réunions organisées 12 Nombre de participants
		Participations à des manifestations ou réunions sur le territoire	2 Nombre de participations à des réunions ou manifestations
		Communication / animation auprès des scolaires	1 Nombre d'actions à destination des scolaires Nombre de réunions où l'animateur est simplement participant
		Participation à la vie du réseau Natura 2000 au delà du site	1 Nombre de formations suivies Nombre de réunions/formations où l'animateur est intervenu
	Soutien à l'articulation de Natura 2000 avec les autres	Veille à la cohérence des politiques publiques et programme d'actions sur le site	Nombre de projets sur lesquels l'animateur a apporté un conseil en amont 20 Nombre de plans de gestion intégrant les préconisations du DOCOB
	Gestion administrative, financière et animation de la gouvernance du site	Gestion administrative et financière	
Organisation de réunion(s) du comité de pilotage		Nombres de réunion du COPIL Nombre de participants	
Animation de groupes de travail		Nombre de groupes de travail en cours dans l'année Nombre de participations totales aux groupes	
Réunions ou rencontre avec les services de l'Etat			
Suivi de la mise en œuvre, Bilan et SUDOCO			
Compléments ou mise à jour du DOCOB			
Elaboration de la charte			
Sous totaux			